

REGLAMENTO PARTICULAR

1. El IV Duatlón Cross de Manises, es una prueba con la finalidad de promocionar este deporte entre las categorías de escolares.
2. Organiza el Club TRAGALEGUAS.ORG en colaboración con el Excmo. Ayuntamiento de MANISES y la Federación de Triatlón de la Comunitat Valenciana.
3. La modalidad de ciclismo se puede hacer sólo con bicicleta de montaña, según la normativa vigente. Es obligatorio el uso del casco rígido que deberá estar atado mientras esté en contacto con la bicicleta.
4. Los dorsales se pueden recoger hasta 15 minutos antes del inicio de cada categoría. La entrega de dorsal es solo para la categoría benjamín y multideporte, el resto de categorías usara su dorsal único asignado para toda la temporada.
5. Se llevará un único dorsal por lo que se recomienda traer una goma porque deberá ser colocado delante en la carrera a pie y detrás en el segmento de Ciclismo sin doblar ni recortar. También se pondrá otro en la bicicleta, en el manillar (visible en zona delantera), siguiendo las instrucciones de los Oficiales. Cualquier incumplimiento de este artículo por parte del duatleta será motivo de sanción.
6. Para entrar en el área de transición se realizará un control del material previo, en una zona habilitada para ello, cerca del área de transición y mientras la categoría anterior está compitiendo en la que se comprueba que: llevas puesto el dorsal por delante, el dorsal en la bici, el casco ajustado y en la que deberás presentar el DNI (o una fotocopia) o la licencia.
7. Cada participante dispondrá en la zona de transición de apoyo de bici con un número correspondiente a su dorsal.
8. Para asegurar el buen desarrollo de la prueba, se estiman unos tiempos de corte para que los deportistas finalicen los dos primeros segmentos de la competición. Siendo estos: Cadetes 55', Infantiles 40', Alevines 30'.
9. Los circuitos de ciclismo y a pie están cerrados al tránsito y controlados, pero se insiste en el respecto a las normas de circulación y extremar las precauciones.
10. El médico y el personal técnico podrán ordenar la no participación o retirada de la competición de aquellos deportistas que se considere no se encuentran en condiciones de seguir participando.
11. Habrá servicio de masaje para cualquier deportista que lo necesite.
12. La organización se reserva el derecho a modificar el itinerario o neutralizarlo.
13. La responsabilidad del control técnico de la prueba es de los jueces de triatlón y para todos los puntos no recogidos en el presente reglamento particular, será lo dispuesto en el Reglamento de la Federación Española de Triatlón
14. Asimismo, la normativa de participación y licencias, por lo dispuesto por el Consell Valencià de l'Esport.
15. En la Inscripción a la Prueba, se aceptan y se da permiso para la utilización de las imágenes, filmaciones, etc... que se realizarán en la Prueba para la difusión y promoción de la misma. Acorde a la Ley de Protección de Datos.
16. Al participar en el IV DUATLÓN CROSS DE MANISES 2015, se aceptan todas las normas que comunica la Organización y el deportista asume el riesgo de accidentes que por la práctica de éste Deporte pudieran ocurrir y en ningún caso se responsabiliza a la Organización.

CATEGORÍAS, HORARIOS Y DISTANCIAS:

09:10 Reconocimiento circuito categoría Cadetes.

09:30 Reconocimiento circuitos resto categorías, excepto Benjamin y Multideporte.

09:20 Apertura Zona Transición.

10:00 Entrega dorsales categorías Benjamin y Multideporte

categorías	Años de nacimiento	horarios	pie	bici	pie
Cadetes	1998, 1999 y 2000	10:00 h	2000 mts 2 vueltas	7,2 Km. 4 vueltas	1000 mts 1 vueltas
Infantiles	2001 y 2002	A continuación	1500 mts 2 vueltas	5,4 Km. 3 vueltas	750 mts 1 vuelta
Alevines	2003 y 2004	A continuación	1000 mts 2 vueltas	3,6 Km. 2 vueltas	500 mts 1 vuelta
Benjamines	2005 y 2006	A continuación	500 mts 1 vuelta	1,6 Km. 2 vueltas	330 mts 1 vuelta
Multideporte	2007 y 2008	A continuación	250mts 1 vueltas	1 Km. 1 vuelta	125mts 1 vuelta

Control de material de la categoría, mientras se realiza la prueba anterior.

COMO REALIZAR LA INSCRIPCION:

- **CON LICENCIA DE JUEGOS DEPORTIVOS:** inscribirse en la Federación de triatlón de la Comunidad Valenciana, a través de inscripciones on line en la web: www.triatlocv.es, antes del miércoles **4 de febrero**.
- Se aceptaran un **máximo de 80 inscripciones** por categoría.

INFORMACIÓN:

www.tragaleguas.org

Móvil 620540893

PREMIOS: Placa conmemorativa para los 3 primeros masculinos y 3 primeras femeninas de las categorías Cadete, Infantil y Alevín. Se entregarán al finalizar la categoría alevín. Medallas para todos los participantes de las categorías Benjamín y Multideporte.

- **Localización:**



Salida, meta y boxes estarán en la explanada de “la Pinada” frente al Pabellón Municipal, “Luis Vilar Botet” de Manises.

RECORRIDOS

Circuito de ciclismo para todas las categorías, excepto benjamín y multideporte.

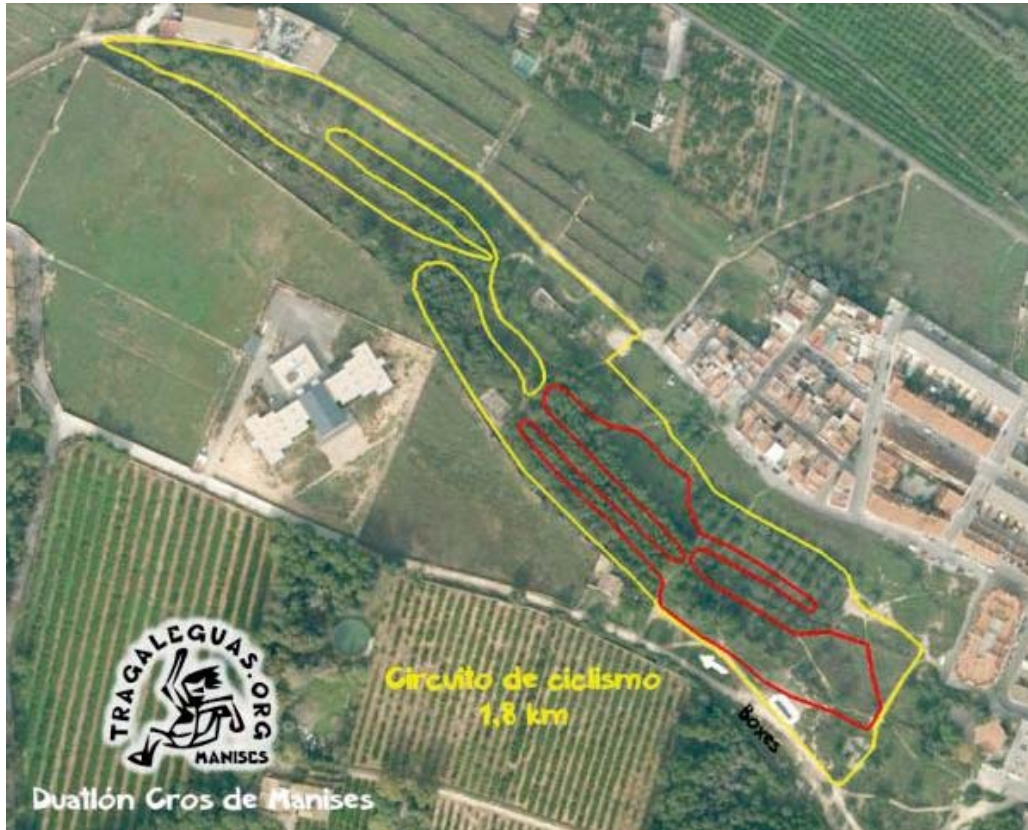

Circuito de Ciclismo para la categoría de Benjamin.



Circuito Carrera a pie Cadetes.



Circuito Carrera a pie Infantiles. 750mts.



Circuito carrera a pie de Alevines y 1ª carrera de Benjamines. 500mts.



Circuito 2ª Carrera de Benjamines. 330mts.



Circuito de ciclismo y carrera a pie de multideporte.

