

II DUATLÓ D'ALMASSORA

 **circuit
duatlons castelló**



7 MARZO DE 2015

CLUB TRIATLÓN
ANFIBIOS ALMASSORA



DISTANCIAS

5 Km carrera a pie (2 vueltas) + 20 Km ciclismo (2 vueltas) + 2,5 Km carrera a pie (1 vuelta)

REGLAMENTO PRUEBA

1. El número máximo de participantes estará limitado a 300 duatletas.
2. La responsabilidad del control técnico de la prueba estará a cargo de la Federación de Triatlón de la Comunidad Valenciana.
3. El organizador de la prueba es el Club Triatlón Anfibios Almassora.
4. Estará permitido ir a rueda, pero no entre duatletas de diferente sexo.
5. Los y las participantes deberán llevar los dorsales facilitados por la organización.
6. En la entrada de boxes se tendrá que presentar el DNI o licencia federativa.
7. Los participantes se comprometen a respetar las normas de la competición, cumplir el reglamento de la federación y conocer el circuito.
8. Habrá tiempo de corte en el segmento ciclista, todo participante que no consiga terminar el primer segmento más el segundo, en 1 hora y 30 minutos no se le permitirá seguir en la prueba.
9. El organizador, advierte a los participantes de los riesgos derivados de su participación, los cuales se comprometen a seguir la propuesta de medidas de seguridad informadas por el organizador, según lo indicado en el apartado específico del reglamento de esta competición, de acuerdo con los apartados siguientes:

El participante deberá revisar los recorridos, al menos en el entorno próximo a la zona de transición, para la toma en consideración de las medidas propias de seguridad que deberá tener en la competición (velocidad recomendada, especiales medidas de precaución por desniveles o zonas de curvas, etc.), todo ello, como medida de seguridad pasiva recomendada por el organizador.

El organizador dispondrá lo necesario para indicar las zonas donde se requieran esas medidas de seguridad por parte de los participantes, bien en la reunión informativa anterior (si la hubiera), bien publicándolo en el tablón oficial de la prueba.

CATEGORIAS

Categorías tanto para masculino como femenino.

ABSOLUTA

JUNIORS

SUB-23

VETERANOS I

VETERANOS II

VETERANOS III

LUGAR DE CELEBRACION

1. Salida y meta en C/ Benassal (recinto ferial junto ambulatorio).
2. Transición en C/ Benassal (recinto ferial junto ambulatorio).
3. Avituallamiento líquido en la calle San Pedro, después de la T2, km 0,1 del último segmento. Avituallamiento líquido y sólido en meta
4. La zona de recepción, recogida de dorsales, entrega de premios en C/ Benassal (recinto ferial junto ambulatorio).
5. Habrá servicio de guardarropa y servicio mecánico en la zona de boxes, y servicio de duchas en la Piscina Municipal.

INSCRIPCIONES AL CIRCUITO

1. Se realizarán de forma exclusiva a través de www.triatlocv.org, apartado "INSCRIPCIONES ON LINE", II CIRCUIT DUATLONS CASTELLO.
2. Solo para federados en triatlón con un precio de 60 € por las 4 pruebas.
3. Las inscripciones se realizarán mediante TPV
4. El plazo máximo de inscripción será hasta el 28 de enero, ese día inclusive.
5. Más información del circuito en www.circuitduatlonscastello.com.

INSCRIPCIONES A LA PRUEBA Y CHIPS

1. Se realizarán de forma exclusiva a través de www.triatlocv.org, apartado "INSCRIPCIONES ON LINE", II DUATLO d'ALMASSORA.
2. El plazo límite de inscripción será hasta el día 4 de Marzo de 2015, ese día inclusive, por riguroso orden de inscripción.
3. Federados en triatlón, empadronados en Almassora o miembros del CLUB TRIATLON ANFIBIOS ALMASSORA : 20€
4. No federados en triatlón: 20€ + 12€ licencia del día
5. Queda terminantemente prohibida la inscripción el día de la prueba.
6. Las inscripciones se realizarán mediante transferencia bancaria al número 3130 0699 78 2051051023 de CaixaAlmassora.
7. La lista de inscritos podrá consultarse en: www.triatlocv.org
8. La recogida del chip se realizará el mismo día de la prueba. Todo participante que no disponga de chip amarillo en propiedad (o que no lo lleve a la prueba) deberá pagar en la carpa de cronometraje, 2€ en concepto de alquiler. También se puede adquirir a un precio de 18 €. El chip alquilado se devolverá al finalizar la prueba.
9. Más información de la prueba en www.triatlionalmassora.com

TROFEOS

1. Trofeo a los 3 primeros de cada categoría individual, masculina y femenina.
2. Trofeo a los 3 primeros paratriatletas, masculino y femenino.
2. Trofeo a los 3 primeros clubes, masculino y femenino, contabilizando la suma de tiempo de los 3 primeros. Así como a los 3 primeros locales masculino y femenino; entendiendo como local aquel corredor empadronado en Almassora o miembro del club organizador.
3. Bolsa de corredor a todos los participantes.
4. Avituallamiento variado Post carrera.

HORARIOS

14:30 H: Recogida de dorsales zona de Boxes, C/ Benassal (recinto ferial junto ambulatorio).

15:00 H: Apertura de boxes y revisión de material.

15:45 H: Cierre de boxes.

16:00 H: Salida paradiatletas

16:02 H: Inicio prueba femenina.

16:05 H: Salida Masculina.

Entrega de trofeos a la llegada del último participante a meta

Teléfono de información:

- Telefono 1 – DAVID MARTINEZ MOLINA 619912131
- Telefono 2– CARLOS BELTRAN MARTINEZ 619922259

RECORRIDOS

Carrera a pie - 1er SEGMENTO: Circuito de 2'5 km. 2 vueltas en el primer segmento

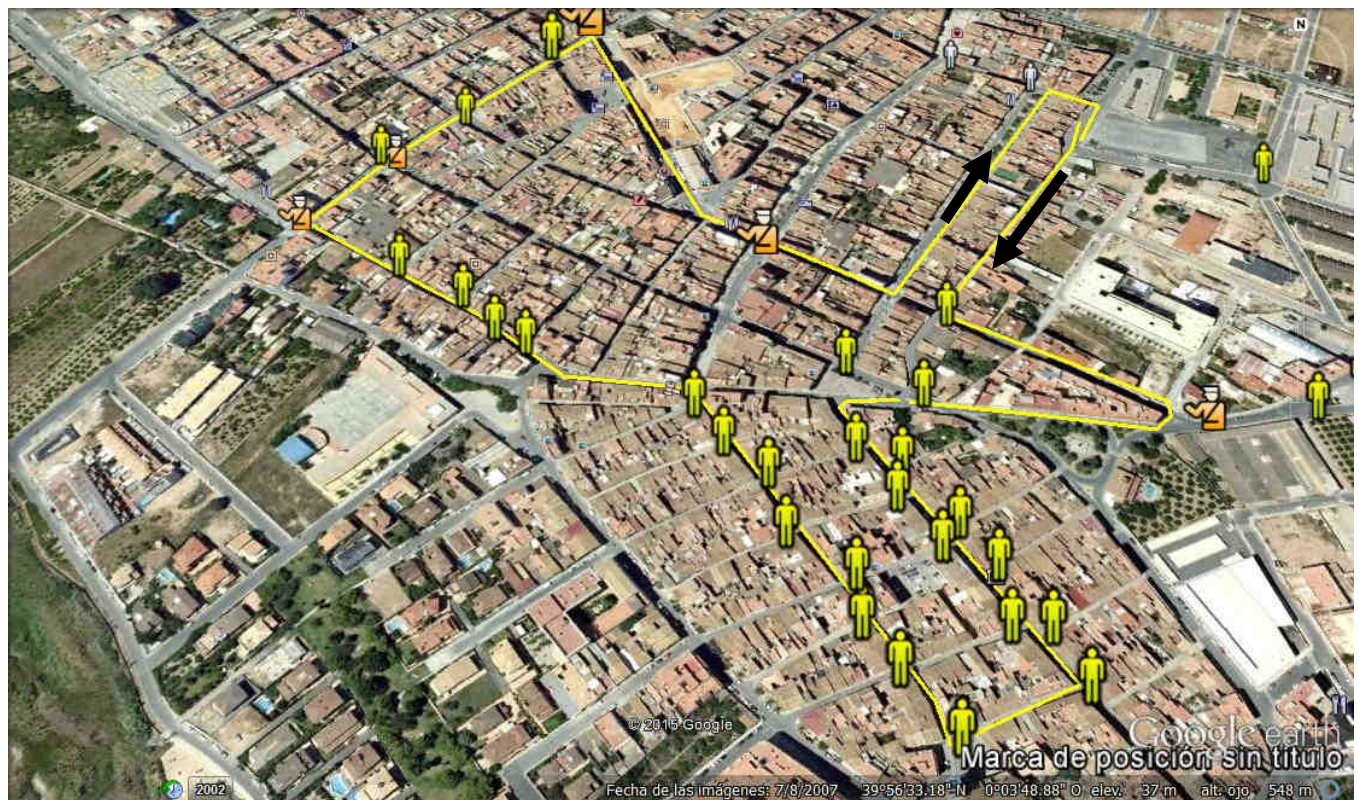

Carrera en bici- 2º SEGMENTO: 1 tramo de conexión y 2 vueltas al bucle (circuito costero).

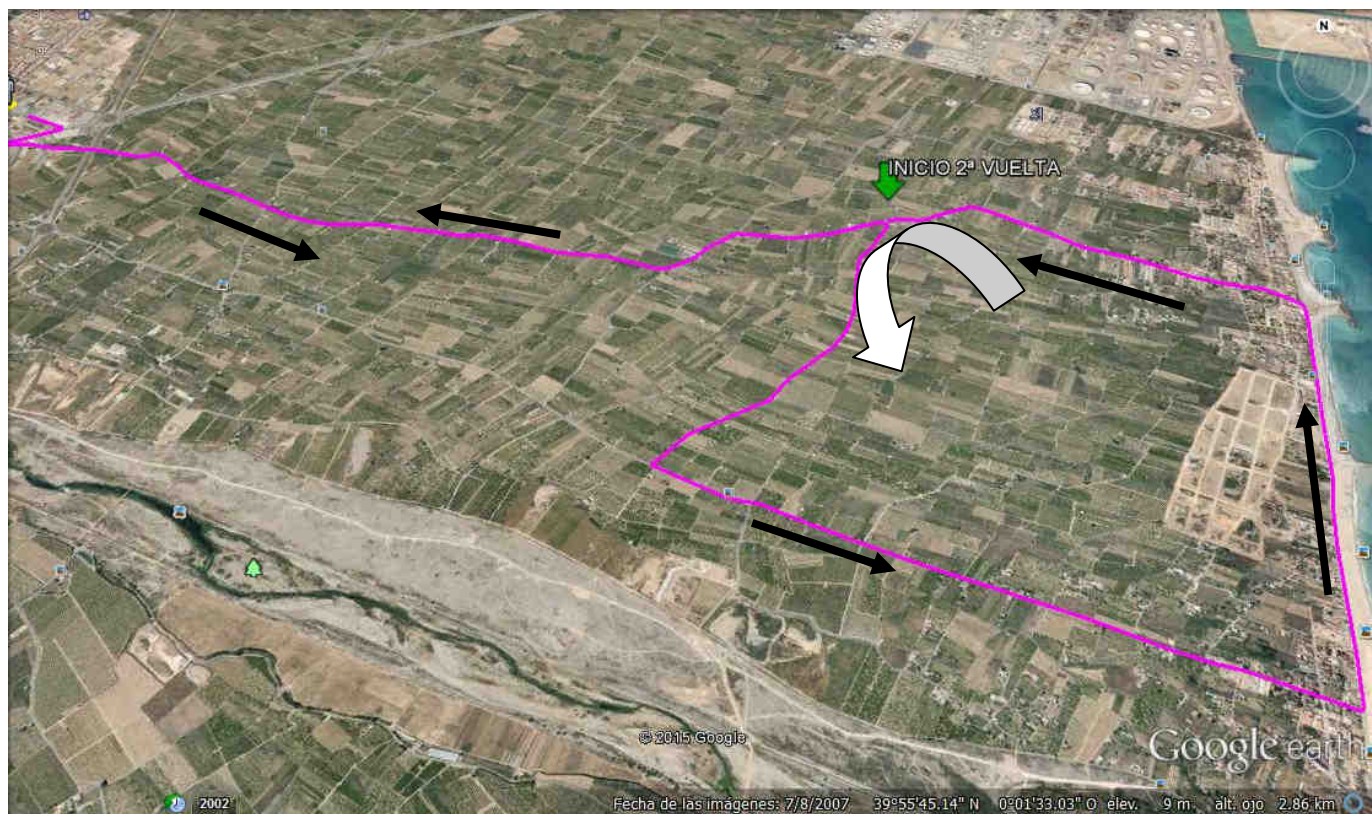

Carrera a pie- 3er SEGMENTO : 1 vuelta al mismo circuito de 2.5 km del primer segmento.

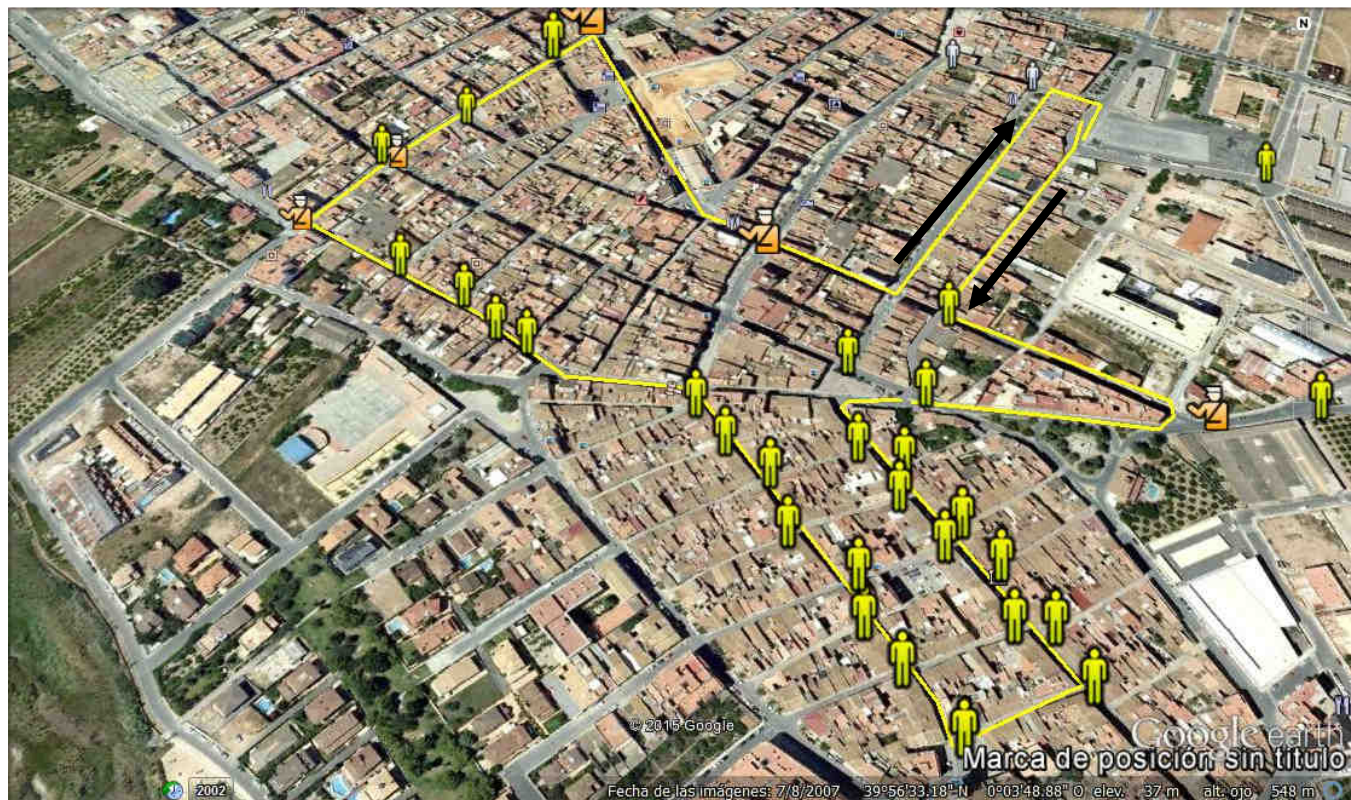

ÁREA DE TRANSICIÓN

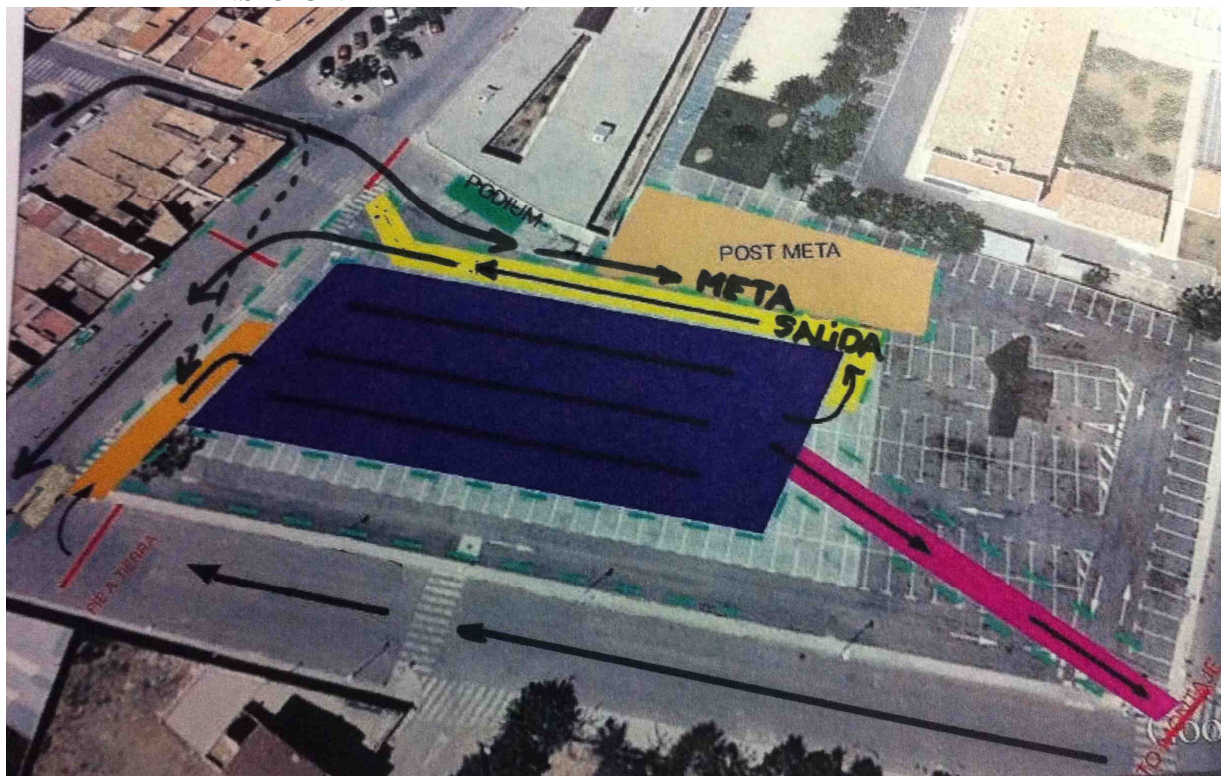

RECLAMACIONES Y APELACIONES

a) Los atletas o técnicos de los clubes acreditados, podrán hacer reclamaciones y/o apelaciones, según se detalla a continuación:

(i) Reclamaciones contra la lista de salida: Antes de la reunión técnica y, de no existir ésta, hasta una hora antes de la primera salida de la jornada.

(ii) Reclamaciones contra la lista provisional de resultados, la actitud de otro deportista y/o irregularidades en la organización de la competición: Quince minutos después del más tardío de estos dos hechos:

a. La publicación de la lista provisional de resultados en el tablón de anuncios.

b. La entrada en meta del atleta implicado.

(iii) Apelaciones contra sanciones aplicadas por el Juez Arbitro, o por decisiones tomadas por él, con la excepción de las eliminaciones que no son apelables, quince minutos después del más tardío de estos dos hechos:

a. La publicación de la sanción o de la decisión en el tablón de anuncios.

b. La entrada en meta del atleta sancionado.

b) Las reclamaciones serán formuladas por escrito y entregadas al Juez Árbitro de la competición, quien a la vista de las alegaciones presentadas, tomará las decisiones que crea convenientes.

c) Las apelaciones serán formuladas por escrito y entregadas al Juez Árbitro, junto con una fianza de importe igual a la mitad de la inscripción, con un mínimo de 20 €, quien revisará en primera instancia su decisión. De ratificarse en la misma entregará la apelación al Jurado de Competición para que sea éste quien resuelva el caso. En el supuesto en que el Jurado de Competición resuelva a favor del recurrente, le será devuelto el importe de la fianza depositada.

d) En el caso que la apelación llegue al Jurado de Competición, el presidente del Jurado se reunirá con el resto de los integrantes e intentará escuchar a todas las partes implicadas y estudiar las pruebas aportadas. Si el que realiza la apelación no pudiera estar presente, sus argumentos pueden ser dejados por escrito al presentar el escrito de apelación. El incumplimiento de esta norma puede invalidar la apelación.

e) Habiendo escuchado todas las posibles evidencias, el Jurado se retirará a considerar su veredicto, que será final e irrevocable. La decisión será comunicada primero verbalmente y después por escrito.