

VIII ACUATLÓN DE ASPE “ MÁRMOLES FORMAS ”

Sábado, 13 de junio de 2026 17:30 horas Aspe

Puntuable para la fase provincial de los XLIV Juegos Deportivos Escolares de la Comunidad Valenciana



ORGANIZA: Club Deportivo Triaspe

COLABORAN: Mármoles Formas & Diseño, Excmo. Ayuntamiento de Aspe, Federación de Triatlón de la Comunidad Valenciana.

REGLAMENTO

1. El VIII Acuatlón escolar “Mármoles Formas” es una prueba que combina la natación con la carrera a pie, con la finalidad de promocionar este deporte entre las categorías escolares.
2. Organiza el Club Deportivo Triaspe en colaboración con el Excmo. Ayuntamiento de Aspe y, la Federació de Triatló de la Comunitat Valenciana.
3. Prueba APTA para paratriatlón.
4. Limitada a 360 participantes.
 - 60 Juveniles (30 chicas y 30 chicos)
 - 60 Cadetes (30 chicas y 30 chicos)
 - 60 Infantiles (30 chicas y 30 chicos)
 - 60 Alevines (30 chicas y 30 chicos)
 - 60 Benjamines (30 chicas y 30 chicos)
 - 60 Multideporte (30 chicas y 30 chicos)
5. La zona de transición (piscina descubierta) se abrirá a las 16:45 horas. Existirá un control de material por categoría, pudiendo los participantes meter el material cuando el oficial o juez árbitro lo autorice, hasta 15 minutos antes del inicio de su prueba. Se abrirá para recoger el material justo al finalizar la prueba. Existirá un A.T. pero con 2 partes diferenciadas, una para chicos y otra para chicas.
6. Se aplicará dorsal único para todas las categorías. Los participantes deben de traer el dorsal y gorro de natación.
7. Para entrar en el área de transición se realizará un control de la equipación (dorsal y gorro). Se deberá presentar el DNI o licencia federativa.
8. La responsabilidad del control técnico de la prueba es de los oficiales de triatlón y para todos los puntos no recogidos en el presente reglamento particular, será lo dispuesto en el Reglamento de la Federación Española de Triatlón y en las BASES DE COMPETICIÓN de los XLIV Juegos Deportivos 2025 – 2026.
9. La normativa de participación y licencias se regirá según lo dispuesto por la Conselleria de Cultura y Deporte de la Comunidad Valenciana.
10. A lo largo de la prueba y según las circunstancias pueden haber cambios en los horarios de las salidas.
10. Los participantes deben conocer y respetar el reglamento de competiciones, conocer los recorridos, obedecer las indicaciones de los oficiales, tratar al resto de deportistas, oficiales, voluntarios y espectadores con respeto e informar a un oficial si se retiran de la competición.
12. El segmento de natación será en piscina cubierta de 25 metros con 6 calles.
13. Excepto en el primer largo de piscina, los participantes deben intentar nadar por la zona derecha de la calle, cuando no estén superando a un compañe@, para facilitar el nado del resto de triatletas.
14. En la zona de transición deberá respetarse el sentido de circulación marcado por la organización. Cada participante tendrá una cesta con su número de dorsal en el área de transición.
15. El segmento de carrera a pie será mixto, transcurriendo por una zona de tierra al inicio de las vueltas, después del enlace y por asfalto al final de las mismas. Durante la carrera será obligatorio el uso del dorsal, que deberá estar visible por delante durante todo el recorrido.

CATEGORÍAS, HORARIOS, DISTANCIA Y VUELTAS

CATEGORÍA	AÑO	NATACIÓN	CARRERA	VUELTAS	HORARIOS
JUVENIL	2009 y 2010	400 m	2000 m	16 y 2	17:30 H
CADETE	2011 y 2012	400m	2000 m	16 y 2	A CONTINUACIÓN
INFANTIL	2013 y 20014	300 m	1500m	12 y 2	A CONTINUACIÓN
ALEVIN	2015 y 2016	200 m	1000m	8 y 2	A CONTINUACIÓN
BENJAMIN	2017 y 2018	100 m	500 m	4 y 2	A CONTINUACIÓN
MULTIDEPORTE	2019	50 m	300 m	2 y 1	A CONTINUACIÓN
ENTREGA DE TROFEOS					

INSCRIPCIÓN

CON LICENCIA DE JUEGOS DEPORTIVOS: inscribirse en la Federación de triatlón de la Comunidad Valenciana, a través de inscripciones on-line en la web: www.triatlocv.org , antes del miércoles 10 de junio de 2026.

PREMIOS

Medallas de podium para los 3 primeros masculinos y 3 primeras femeninas de la categoría juvenil, cadete, infantil y Alevín. Se entregarán las medallas al terminar todas las pruebas.

Medallas para todos los participantes de las categorías Benjamin y Multideporte.

INFORMACIÓN

- www.triatlocv.org
- clubdeportivotriaspe2020@gmail.com
- Móvil 630 31 84 57 (José Ramón Botella)

DESCRIPCIÓN DE SEGMENTOS POR CATEGORÍAS

CATEGORÍA	NACIDOS	NATACIÓN	CARRERA	VUeltas
JUVENIL	2009 y 2010	400 m	2000 m	16 y 2
CADETE	2011 y 2012			

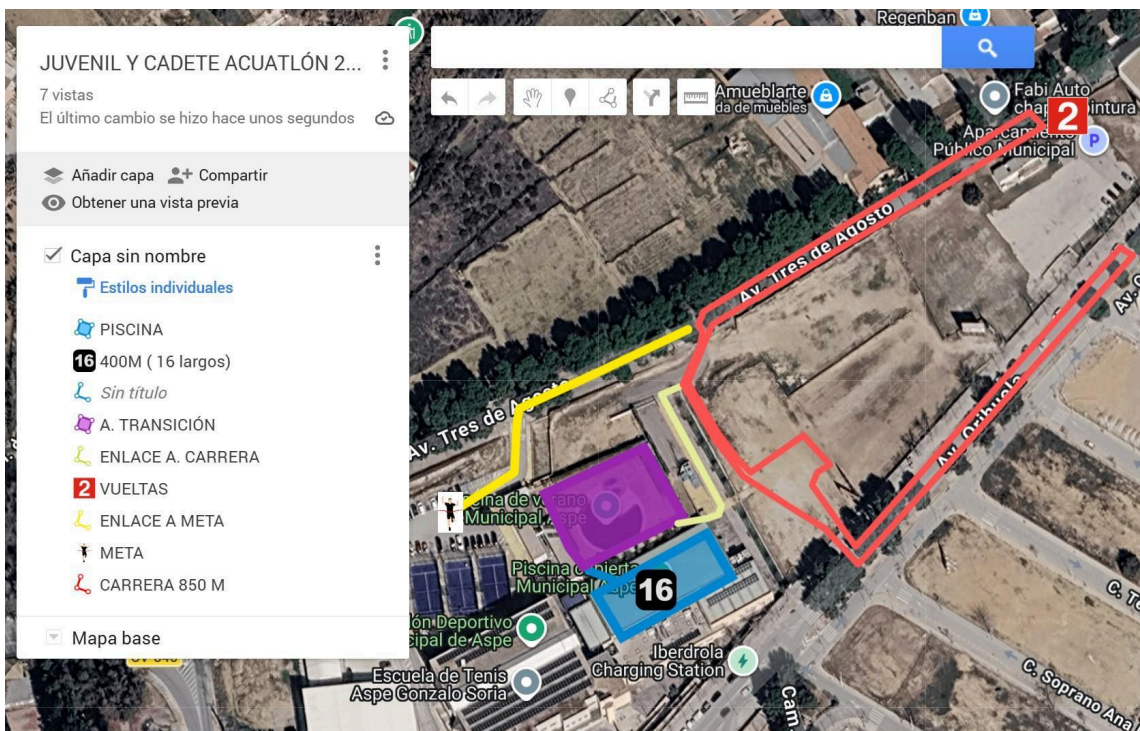

CATEGORÍA	NACIDOS	NATACIÓN	CARRERA	VUeltas
INFANTIL	2013 y 2014	300m	1500 m	12 y 2

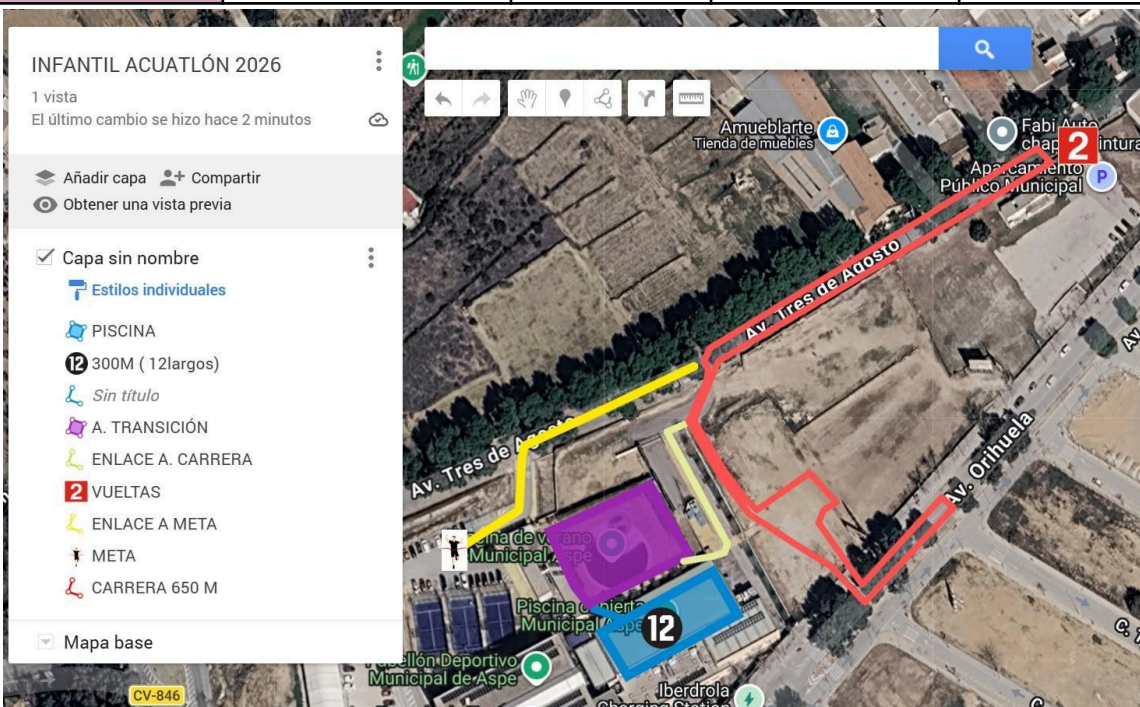

MULTI DEPORTE	2019	50m	250 m	2 y 1
----------------------	-------------	------------	--------------	--------------

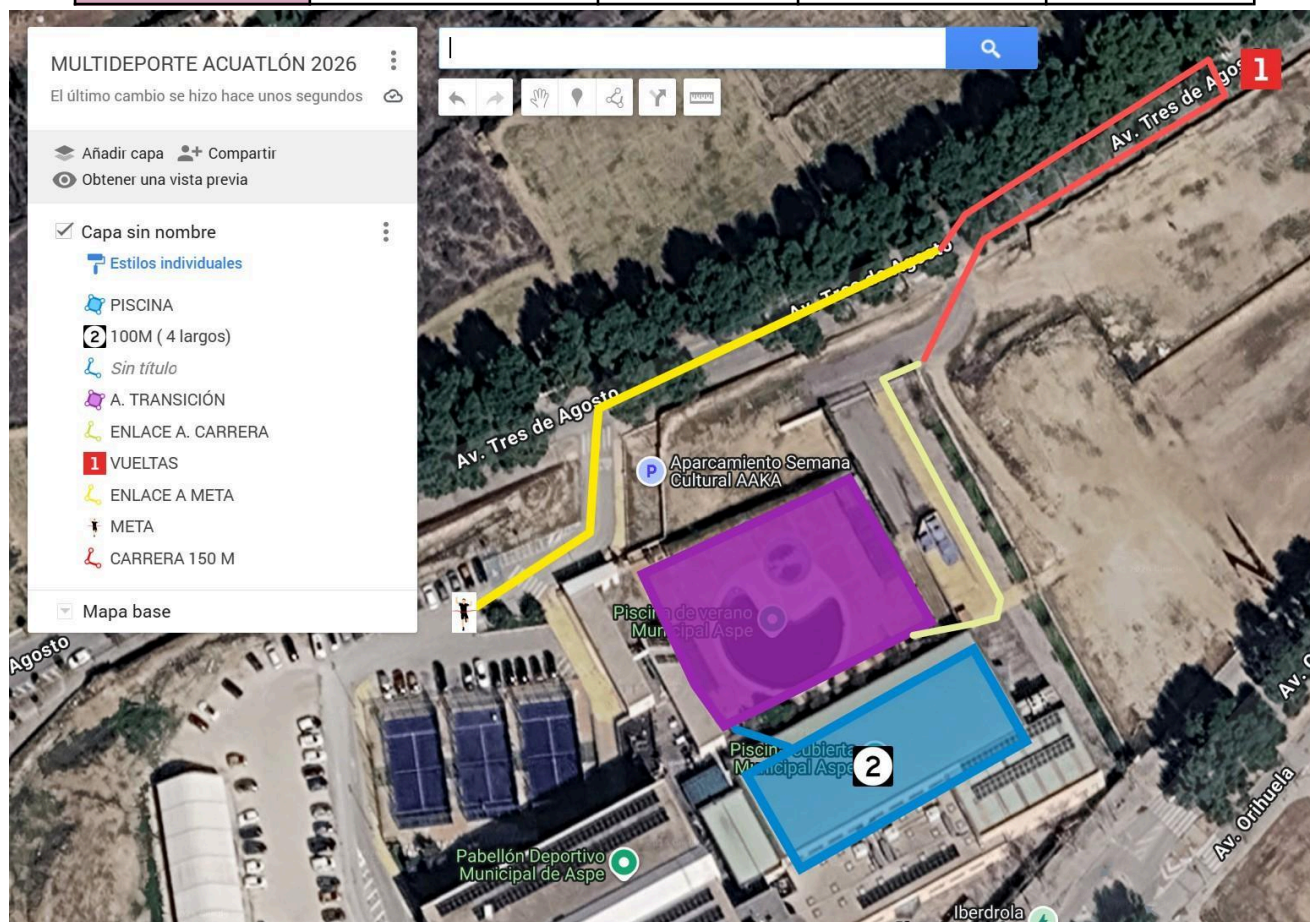

Al finalizar la última prueba competitiva de la fase provincial de los Juegos Deportivos, realizaremos una prueba para los niños de la escuela que todavía no pueden competir aunque si poseen licencia federativa con el objetivo de que se puedan ir familiarizando con este tipo de competiciones y disfruten de la jornada como el resto de sus compañeros.

RECLAMACIONES Y APELACIONES

Esta prueba se registrará por el Reglamento de la Federación Española de Triatlón.

La responsabilidad del control de la competición será del delegado técnico y juez árbitro, que serán auxiliados por Oficiales de la Federación de la Comunidad Valenciana.

Para más información consultar el reglamento de competiciones.

<https://triatlon.org/wp-content/uploads/2022/12/2023.Reglamento-de-Competiciones-FETRI.pdf>

Las reclamaciones sobre las pruebas de menores solo la podrán hacer el TÉCNICO DEL CLUB.

CESIÓN DE DATOS Y DERECHOS AUDIOVISUALES

Todo participante y en su caso los Padres/Madres/Tutores, por el hecho de participar en el “VIII Acuatlón Escolar Mármoles Formas” autorizan al club organizador a la difusión y tratamiento de las imágenes de la prueba, que estarán protegidas según la LOPD.

RESPONSABILIDAD LEGAL

Es responsabilidad del participante estar bien preparado para la prueba, es decir gozar de buena salud física general.

Los participantes deberán:

- Ser responsables de su propia seguridad y la del resto de atletas.
- Conocer y respetar el reglamento de competiciones.
- Conocer los recorridos.
- Obedecer a las indicaciones de los oficiales.
- Respetar las normas.
- Tratar al resto de participantes/organizadores/oficiales/voluntarios y espectadores con respeto y cortesía.
- Evitar el uso del lenguaje abusivo.
- Respetar el medioambiente de la zona y las instalaciones donde se celebra la competición.

Al realizar la inscripción, el participante exime a la organización de la prueba de los daños físicos o morales que puedan sufrir los participantes en el transcurso de la misma o como consecuencia de ésta.