

REGLAMENTO

II DUATLÓN POR RELEVOS DE SEGORBE

CAMPEONATO AUTONÓMICO

4ª JORNADA DE LA LIGA DE CLUBS CAIXA POPULAR 2026

DOMINGO 29 DE MARZO DE 2026, 8h30

MODALIDAD Y DISTANCIAS

Se trata de un duatlón por relevos, con 3 relevistas por equipo cada uno de los cuales disputará un duatlón completo, variando las distancias en función de la posta del relevo, 1ª, 2ª ó 3ª, y son las siguientes:

POSTA	AT 1er segmento	CIC 2º segmento	AT 3er segmento
1	1700	5500	1100
2	1600		1100
3	1600		1300

Las vueltas son, en todos los casos, 1/2/1

La organización se reserva el derecho a realizar cualquier modificación en caso necesario o de fuerza mayor, acogiéndose al código de buenas prácticas de la federación.

REGLAMENTO PRUEBA

- La prueba figura en el calendario de la Federación de Triatlón de la Comunidad Valenciana y es sede de los campeonatos autonómicos de duatlón por relevos femeninos y masculinos así como sede de la Liga de Clubs Caixa Popular Tricv 2026.
- El número máximo de participantes estará limitado a 220 equipos.
- Habrá salida Campeonato Autonómico y salida OPEN tanto para el relevo masculino como el relevo femenino.
- Habrá salida Campeonato Autonómico y salida OPEN tanto para el relevo masculino como el relevo femenino
- La responsabilidad del control técnico de la prueba estará a cargo de la Federación de Triatlón de la Comunidad Valenciana.
- El organizador de la prueba es el CT Alto Palancia en colaboración con el Ayuntamiento de Segorbe.
- Contactos: Manolo Torres, 659 11 82 33, lucifernou@gmail.com

- No estará permitido ir a rueda entre los atletas de diferente sexo.
- Los y las participantes deberán llevar los dorsales facilitados por la organización sin ningún tipo de manipulación de los mismos.
- Es obligatorio el uso de casco rígido, llevándolo abrochado mientras se esté en contacto con la bici
- No se permite el uso de bicicletas tipo contrarreloj.
- No está permitido el uso de bicis de montaña o de paseo.
- Es obligatorio el uso de CHIP Timing Sense en propiedad para duatletas TRICV y en alquiler para NF/no TRICV para componentes de equipos OPEN.
- En la entrada y salida del área de transición se tendrá que presentar el DNI o licencia federativa con foto. No será posible la acreditación de identidad por parte de otra persona. Todos los miembros de un equipo tendrán que llevar obligatoriamente la misma equipación durante el transcurso de toda la competición y el control de material deberán pasarlo todos los componentes a la vez.
- Se dispondrá de un avituallamiento de final de carrera, donde será imprescindible llevar el dorsal con el que se ha competido para poder acceder. Estará totalmente prohibido tirar nada fuera de la zona designada para ello. Habrá contenedores de reciclaje para los diferentes tipos de residuos (orgánico, plástico, cartón).
- La organización no se hace responsable de las pérdidas de material o desperfectos sufridos. Se recomienda llevar el material marcado con nombre y teléfono.
- Los oficiales y personal técnico, así como personal sanitario de la prueba, podrán retirar en el transcurso de la prueba a aquellos participantes que consideren necesario al no estar en condiciones de continuar.
- Los participantes se comprometen a respetar las normas de la competición, cumplir el Reglamento Federación Española de Triatlón y conocer el circuito.
- El relevo se dará en la zona habilitada a tal efecto, conocida como zona de relevo. El relevo se completará cuando el atleta que finaliza contacta con su mano dentro de la zona de relevo, al atleta que empieza la competición. En meta solo podrá entrar el último/a relevista.
- Si el relevo no se produce completamente dentro de la zona de relevo, el equipo será descalificado. Antes del relevo los atletas estarán en la zona de espera a las órdenes de los oficiales.
- El tiempo total, es el tiempo del equipo, que va desde el inicio del primer atleta hasta el último que cruza la línea de meta.
- El organizador, advierte a los participantes de los riesgos derivados de su participación, los cuales se comprometen a seguir la propuesta de medidas de seguridad informadas por el organizador, según lo indicado en el apartado específico del reglamento de esta competición, de acuerdo con los apartados siguientes:
 - El participante deberá revisar los recorridos, para la toma en consideración de las medidas propias de seguridad que deberá tener en la competición (velocidad recomendada, especiales medidas de precaución por desniveles o zonas de curvas, giros de 180º, etc.).
 - El organizador dispondrá de lo necesario para indicar las zonas donde se requieran esas medidas de seguridad por parte de los participantes, bien en la reunión informativa anterior (si la hubiera), bien publicándose en el tablón oficial de la prueba.
 - Las zonas de especial atención estarán señalizadas e indicadas con voluntarios.
 - Se dispondrá de personal voluntario, personal auxiliar de control de tráfico, Protección Civil, Policía Local, personal sanitario y médico en número suficiente

para garantizar la seguridad de la prueba. Todos ellos formados y comunicados con su responsable de sector y este con el responsable de seguridad.

- En caso de tener que suspender la prueba por motivos meteorológicos por decisión técnica, no se devolverá el dinero.

CATEGORÍAS

- Podrán competir todas las categorías a partir de CADETE.

LUGAR DE CELEBRACIÓN

Ciudad Deportiva El Sisterre
C. La Enramada, 12, 12400 Segorbe, Castellón
39°51'40.9"N 0°08'28.7"

<https://maps.app.goo.gl/vYPyC8aankwgcDAJ8>

INSCRIPCIONES A LA PRUEBA Y CHIPS

- Se realizarán de forma exclusiva a través de www.triatlocv.org, apartado "INSCRIPCIONES ON LINE", mediante pago por tarjeta, seleccionando a los integrantes del equipo. La lista de inscritos podrá consultarse en: www.triatlocv.org

PLAZOS Y PRECIOS

LLIGA / AUTONÓMICO		OPEN		PACK 2 RELEVOS (MASC+FEM o A+B)	
FECHA	ACTO	PRECIO	FECHA	PRECIO	PRECIO
L 23/02	APERTURA	66 €	APERTURA EQUIPO B	66 €	120 €
L 09/03	CAMBIO 1	78 €	APERTURA EQUIPOS C, D,...	66 €	
X 18/03	CAMBIO 2	90 €	CAMBIO	90 €	
X 25/03	CIERRE				

+0,9€ + 1% / RELEVO gastos RTS

+3€ duatletas no TRICV equipos OPEN

+9€ duatletas NF equipos OPEN o LLIGA A 2ª/3ª (ver normativa)

- El último día para hacer cambios en los equipos será el 25 de marzo a las 23:59h., los cambios los harán los propios equipos a través de la plataforma de inscripciones.
- Fecha límite para la devolución de la inscripción DOMINGO 22/03. La cuota de anulación será de 5€.
- Queda totalmente prohibida la inscripción el día de la prueba.

- Las inscripciones se realizarán mediante pago con tarjeta.
- Obligatorio chip en propiedad Timing Sense duatletas TRICV. En caso de olvido, 3€ de alquiler en carpa crono in situ.

TROFEOS (MASCULINO Y FEMENINO)

- Liga de Clubs Caixa Popular.
Trofeo a los 3 primeros equipos clasificados de Primera, Segunda y Tercera División.
- Campeonato Autonómico de Relevos:
Trofeo a los 3 primeros equipos A clasificados
- OPEN
Trofeo a los 3 primeros equipos

HORARIOS definitivos

- 7:15 Apertura entrega de dorsales
- 7:30 Apertura área transición y control de material
- 8:15 Cierre entrega de dorsales y control de material MASC
- 8:30 INICIO COMPETICIONES **(ESTUDIAR PLANO Y EXPLICACIÓN)**
 - 8:30:00 SALIDA LLIGA / AUTONÓMICO MASC
 - **8:30:30 SALIDA OPEN MASC**
 - 9:45 CIERRE CONTROL FEM
 - 10:00:00 SALIDA LLIGA / AUTONÓMICO FEM
 - **10:00:30 SALIDA OPEN FEM**
- 12:00 ENTREGA DE PREMIOS
- 12:30 COMPETICIÓN ESCOLAR

SE RECOMIENDA A LOS RELEVOS FEMENINOS REALIZAR EL CONTROL DE MATERIAL ANTES DEL INICIO DE LA COMPETICIÓN MASCULINA.

SE ABRIRÁ UNA PEQUEÑA VENTANA PARA UN SEGUNDO CONTROL A PARTIR DE LAS 9H15 CON ACCESO CONTROLADO Y RESTRINGIDO.

PARA LA CATEGORIA MASCULINA, NO ESTÁ GARANTIZADA LA RETIRADA DE MATERIAL HASTA LA FINALIZACIÓN DE LA PRUEBA FEMENINA.

La opción de realizar un segundo control de material estará supeditada a la configuración final del box según equipos inscritos.

RECLAMACIONES Y APELACIONES

Consultar procedimiento de reclamaciones y apelaciones recogido en el apartado 12 RECLAMACIONES Y APELACIONES del [Reglamento Federación Española de Triatlón](#)

CONDUCTA DE LOS Y LAS DEPORTISTAS

Consultar el apartado 2 CONDUCTA DE LOS Y LAS DEPORTISTAS del [Reglamento Federación Española de Triatlón](#)

RESPONSABILIDAD LEGAL

Es responsabilidad del participante estar bien preparado para la prueba, es decir gozar de buena salud física general. Los participantes deberán:

- Ser responsables de su propia seguridad y la del resto de atletas.
- Conocer y respetar el reglamento de competiciones.
- Conocer los recorridos.
- Obedecer a las indicaciones de los oficiales.
- Respetar las normas de circulación.
- Tratar al resto de participantes/organizadores/oficiales/voluntarios y espectadores con respeto y cortesía.
- Evitar el uso del lenguaje abusivo.
- Respetar el medioambiente de la zona y las instalaciones donde se celebra la competición.
- Al realizar la inscripción, el participante exime a la organización de la prueba de los daños físicos o morales que puedan sufrir los participantes en el transcurso de la misma o como consecuencia de ésta. El participante declara estar en buena forma física, haberse entrenado suficientemente para poder participar y realizar la prueba y haber comprobado su estado de salud por un médico autorizado.

CESIÓN DE DATOS Y DERECHOS AUDIOVISUALES:

Todo participante, por el hecho de participar en el "II Duatlón de Segorbe" autoriza al club organizador a la difusión y tratamiento de las imágenes de la prueba, que estarán protegidas según la LOPD.

PLANOS

ÁREA DE TRANSICIÓN

Para el correcto desarrollo del evento, la disposición de los relevos es como sigue: dentro de cada relevo, los duatletas A se ubicarán en la línea superior (lado casco urbano), los duatletas B en la línea central y los C en la línea inferior (lado pista)

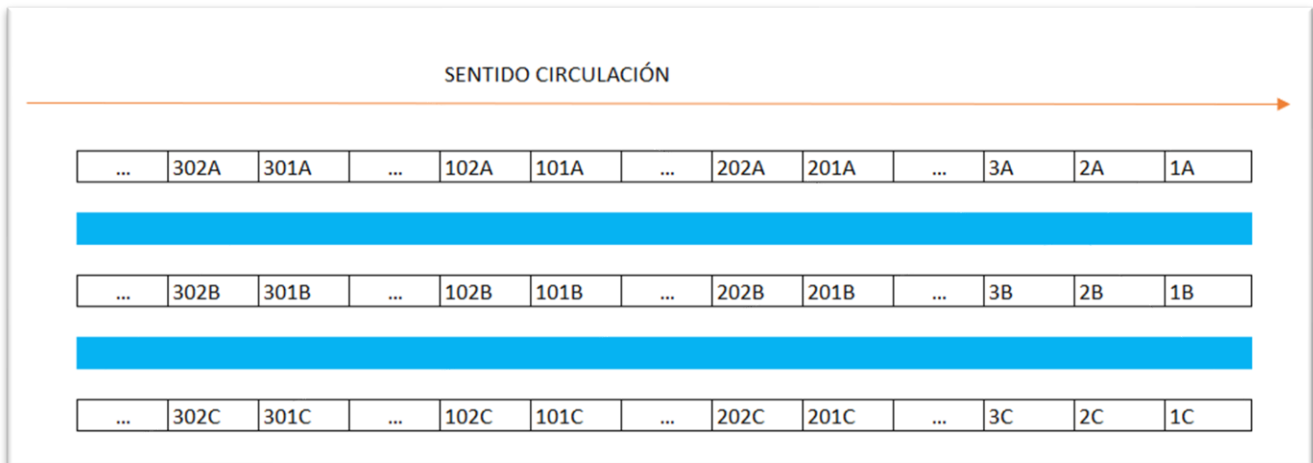

CÁMARA DE LLAMADAS Y SALIDAS

La salida de los relevos A (campeonato autonómico y LLIGA) y los relevos B, C, D...OPEN) estarán separadas por TAN SOLO 30 SEGUNDOS, por lo que es muy importante que ambas competiciones estén preparadas simultáneamente en tiempo y forma (se seguirá el mismo sistema que el de La Nucía para aquellos que conozcan esa prueba).

Esta es la descripción gráfica y a continuación la explicación escrita:

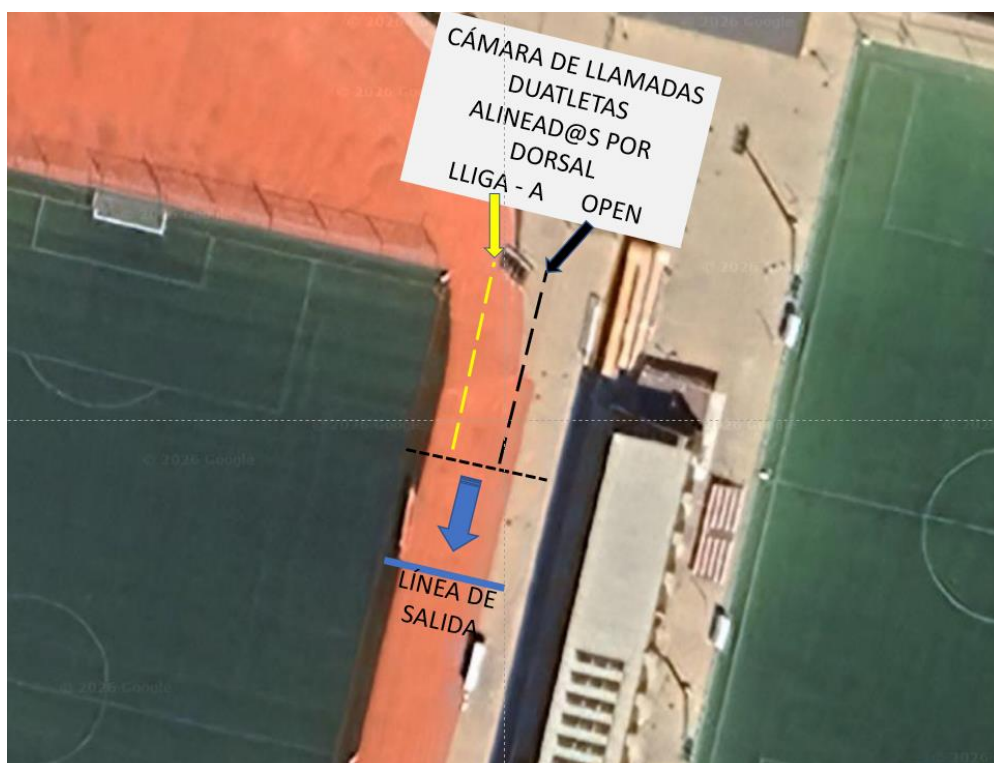

A unos 20 m antes de la línea de salida se colocarán dos conos a partir de los cuales y hacia atrás se alinearán los primeros relevistas de cada relevo.

Los/as duatletas de los relevos A se alinearán, por orden de dorsal, en la fila de la parte interior de la pista, mientras con los relevos Bs y sucesivos lo harán en la fila de la parte exterior.

A la señal de los oficiales, los duatletas de la primera salida se dirigirán a la línea de salida y la tomarán con el bocinazo correspondiente.

Inmediatamente, los duatletas de la segunda salida se dirigirán desde su línea de cámara de llamadas hasta la línea de salida, para tomarla 30 segundos después de la anterior, con el bocinazo correspondiente.

CIRCUITOS

PRIMER SEGMENTO PRIMER RELEVISTA



<https://www.alltrails.com/es/explore/custom-routes/posta1-at1-751fec0?u=m&sh=q7ig3r>

PRIMER SEGMENTO SEGUNDO Y TERCER RELEVISTA

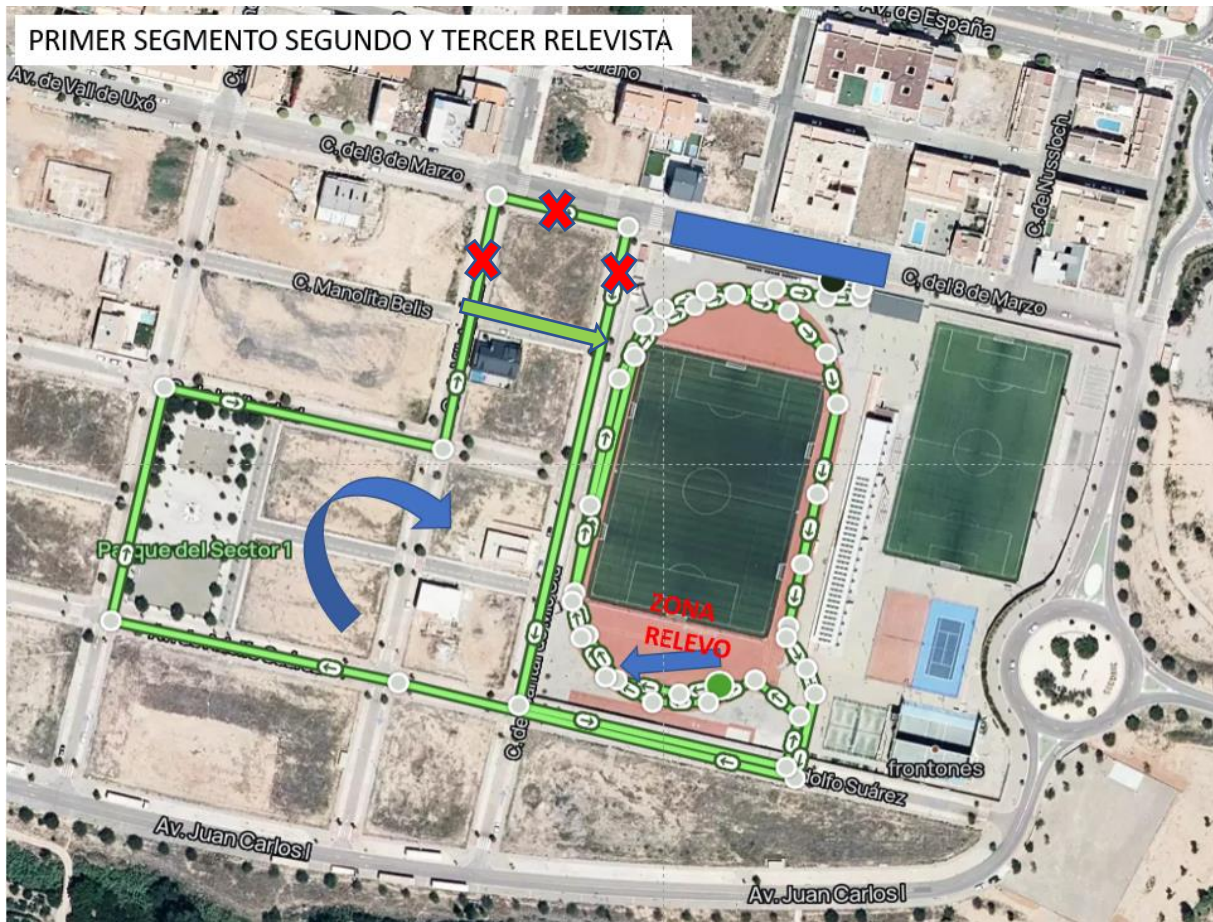

<https://www.alltrails.com/es/explore/custom-routes/copiar-posta1-at1-d814ec3>

SEGUNDO SEGMENTO TODOS LOS RELEVISTAS
ENLACE + 2 VUELTAS + ENLACE

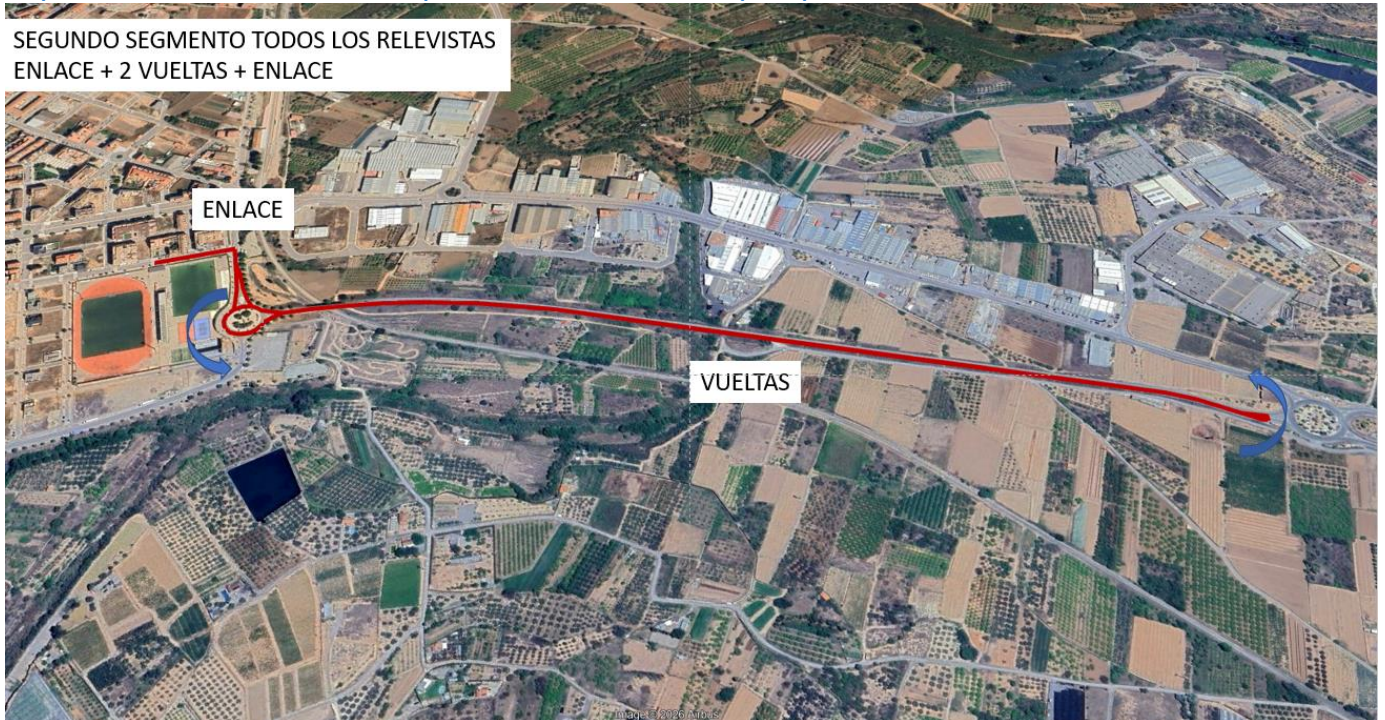

<https://www.alltrails.com/es/explore/custom-routes/copiar-cic-vuelta-larga-1212efa>

TERCER SEGMENTO TERCER RELEVISTA



<https://www.alltrails.com/es/explore/custom-routes/copiar-posta-1-y-2-at3-ae9f1a8?u=m&sh=q7ig3r>

ÁREA DE TRANSICIÓN TODOS LOS RELEVISTAS

