

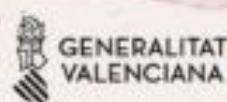

TRICV JOCS ESPORTIUS
DE LA COMUNITAT VALENCIANA



28 DE MARZO DE 2026

TODAS LAS CATEGORIAS INFANTILES

INSCRIPCIONES EN: TRIATLOCV.ORG

HORA DE INICIO 09:30H.

EN COLABORACIÓN CON:

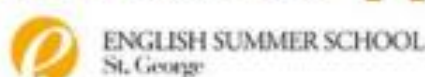

AJUNTAMENT DE PETRÉS



REGLAMENTO II DUATLÓN ESCOLAR PARC SAGUNT

1. El **II DUATLÓN ESCOLAR PARC SAGUNT**, es una prueba con la finalidad de promocionar este deporte entre las categorías escolares. La prueba forma parte del calendario de los juegos escolares de la comunidad valenciana y es puntuable para el ranking provincial de Valencia.

2. El organizador de la prueba es el **CLUB TRIATLÓN HURACÁN PUERTO SAGUNTO-GILET** en colaboración con el Excmo. Ayuntamiento de SAGUNTO y la Federación de Triatlón de la Comunitat Valenciana.

3. La prueba estará limitada a 100 participantes por categoría.

4. La prueba es de carácter gratuito para los federados en triatlón con el objetivo de potenciar el deporte escolar.

5. Se aplicará el **DORSAL ÚNICO**, por lo que los participantes deben de traer el dorsal facilitado por la federación.

Durante la carrera será obligatorio el uso del dorsal, que deberá estar visible por delante durante todo el recorrido de carrera y por detrás en el recorrido de ciclismo sin ningún tipo de manipulación de los mismos.

6. La zona de transición se abrirá a las 8:30 horas. Habrá dos controles de material:

- **8:30 a 9:15** Primer control de material para las categorías juvenil, cadete e infantil, pudiendo entrar el material en la transición hasta 15 minutos antes del comienzo de la primera salida (Juvenil).

- El segundo control de material tras finalizar la categoría infantil para las categorías alevín, benjamín y multideporte pudiendo entrar al área de transición hasta 15' antes del comienzo de la salida alevín.

Existirá un box con **2 partes diferenciadas, una para chicos y otra para chicas.**

Para el control de material será necesario **presenta el DNI o la licencia federativa con foto** y no será posible la acreditación de identidad por parte de otra persona.

7. Los participantes deben traer una bici (carretera o montaña sin cuernos ni acoples) y casco rígido que será obligatorio mientras se esté en contacto con la bicicleta.

Prohibido el uso de manetas de frenos, excepto para las categorías alevín, benjamín y multideporte.

8. En la zona de transición deberá respetarse el sentido de circulación marcado por la organización.

9. La responsabilidad del control técnico de la prueba es de los oficiales de triatlón y para todos los puntos no recogidos en este reglamento, será lo dispuesto en el Reglamento de la Federación Española de triatlón. Asimismo, la normativa de participación y licencias, por lo dispuesto por la Presidencia de la Generalitat.

10. Con la inscripción a la prueba, se acepta y se da permiso para la utilización de imágenes y de videos relacionados con la prueba, acorde a la ley de protección de datos.

11. La prueba es apta para paratriatletas. Contactar previamente con el organizador para organizar la participación en la prueba.

12. El organizador, advierte a los participantes de los riesgos derivados de su participación, los cuales se comprometen a seguir la propuesta de medidas de seguridad informadas por el organizador, según lo indicado en el apartado específico del reglamento de esta competición.

El participante deberá revisar los recorridos, al menos en el entorno próximo a la zona de transición, para la toma en consideración de las medidas propias de seguridad que deberá tener en la competición.

13. Los participantes se comprometen a respetar las normas de la competición, cumplir el reglamento de la federación española de Triatlón.

14. Solo los técnicos con licencia 2026 tendrán acceso al área de transición, los cuales se encargarán de agrupar a sus deportistas y acompañarlos/ayudarlos a dejar el material de competición. Podrá entrar un técnico por club para cada control de material. Se revisará listado técnicos a la entrada a boxes con DNI.

LUGAR DE CELEBRACIÓN

1. Salida y meta en POLÍGONO INDUSTRIAL PARC SAGUNT I

<https://maps.app.goo.gl/PFdr7VEivbXRnc6Q7>

2. Avituallamiento en meta.
3. Entrega de premios en META.
4. Parking anexo a la zona de transiciones.
5. Zona habilitada de carpas para clubes.

INSCRIPCIONES A LA PRUEBA

1. Se realizarán de forma exclusiva a través de www.triatlocv.org, apartado competiciones > INSCRIPCIONES > “ li **DUATLÓN ESCOLAR PARC SAGUNT**”.

2. APERTURA DE INSCRIPCIONES 17 de MARZO 2026 para la provincia de Valencia y el plazo límite de inscripción será hasta el día 25 de MARZO de 2026 inclusive, por riguroso orden de inscripción.

Resto de provincias la apertura de inscripciones será el 25 de MARZO 2026 y no se podrán realizar inscripciones a partir de esa fecha.

3. La lista de inscritos podrá consultarse en : www.triatlocv.org > [listado de inscritos](#)

PREMIOS y TROFEOS

1. Trofeo a los 3 primeros clasificados para las categorías JUVENIL, CADETE, INFANTIL Y ALEVÍN masculina y femenina

2. Medalla para los participantes de categorías BENJAMÍN y PREBENJAMÍN.

3. Medalla especial para todos los paratriatletas finishers de la prueba.

4. Con el objetivo de potenciar el deporte femenino e inclusivo, la organización entregará un jamón al club más numeroso con la suma de participantes con licencias de paratriatlón y otro jamón para el club más numeroso en participantes féminas llegados a meta.

En caso de empate, se lo llevará la escuela más numerosa (chicos y chicas)

5. Se entregará trofeo a los 3 primeros locales por categoría.

La entrega de premios se realizará en lugar ANEXO A META al finalizar la prueba MULTIDEPORTE

DISTANCIAS Y HORARIOS POR CATEGORÍAS

DUATLÓN	1º Segmento CARRERA	2º Segmento CICLISMO	3º Segmento CARRERA	HORARIO SALIDA
Juvenil (2009-2010)	2.000 mts (2 vuelta)	8 kms (2 vueltas al circuito GRANDE)	1.000 mts (1 vuelta)	9h30
Cadete (2011-2012)	2.000 mts (2 vuelta)	8 kms (2 vuelta al circuito GRANDE)	1.000 mts (1 vuelta)	A continuación
Infantil (2013-2014)	1.200 mts (1 vuelta)	4 kms (1 vuelta al circuito GRANDE)	750 mts (1 vuelta)	A continuación
Alevín (2015-2016)	1.000 mts (1 vuelta)	4kms (1 vuelta al circuito GRANDE)	500 mts (1 vuelta)	A continuación
Benjamín (2017-2018)	400 mts (1 vuelta)	2 kms (1 vueltas al circuito MEDIANO)	200 mts (1 vuelta)	A continuación
Multideporte (2019)	200mts (1 vuelta)	1 km (1 vuelta al circuito PEQUEÑO)	100 mts (1 vuelta)	A continuación

CROQUIS DE LOS RECORRIDOS

SEGMENTO CARRERA

■ MULTIDEPORTE

200 mts (1 SEGMENTO 1 vuelta) 100mts (3er SEGMENTO 1 vuelta)



■ BENJAMÍN

400 mts (1 SEGMENTO 1 vuelta) 200mts (3er SEGMENTO 1 vuelta)



■ ALEVÍN

1.000 mts (1 SEGMENTO 1 vuelta) 500mts (3er SEGMENTO 1 vuelta)

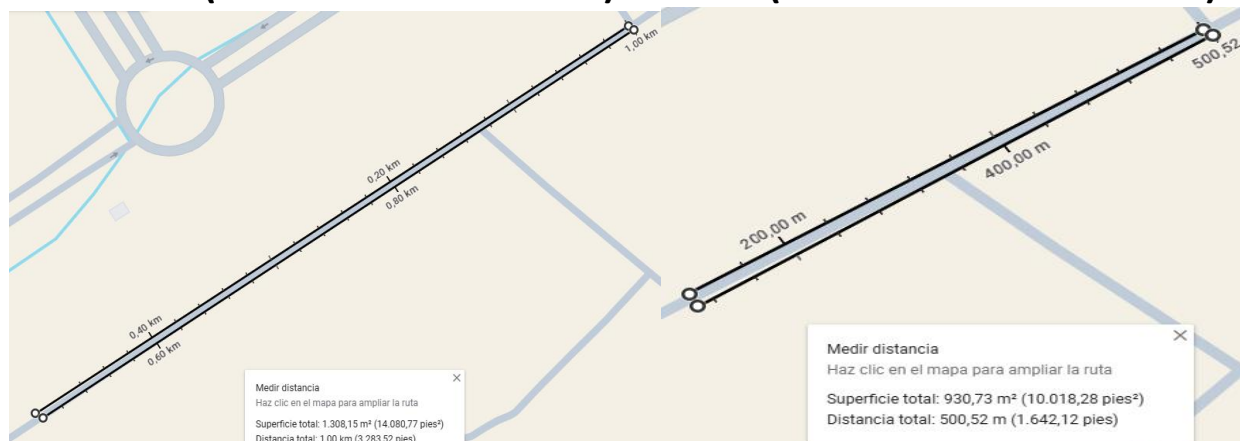

■ INFANTIL

1.500 mts (1 SEGMENTO 1 vuelta) 750mts (3er SEGMENTO 1 vuelta)

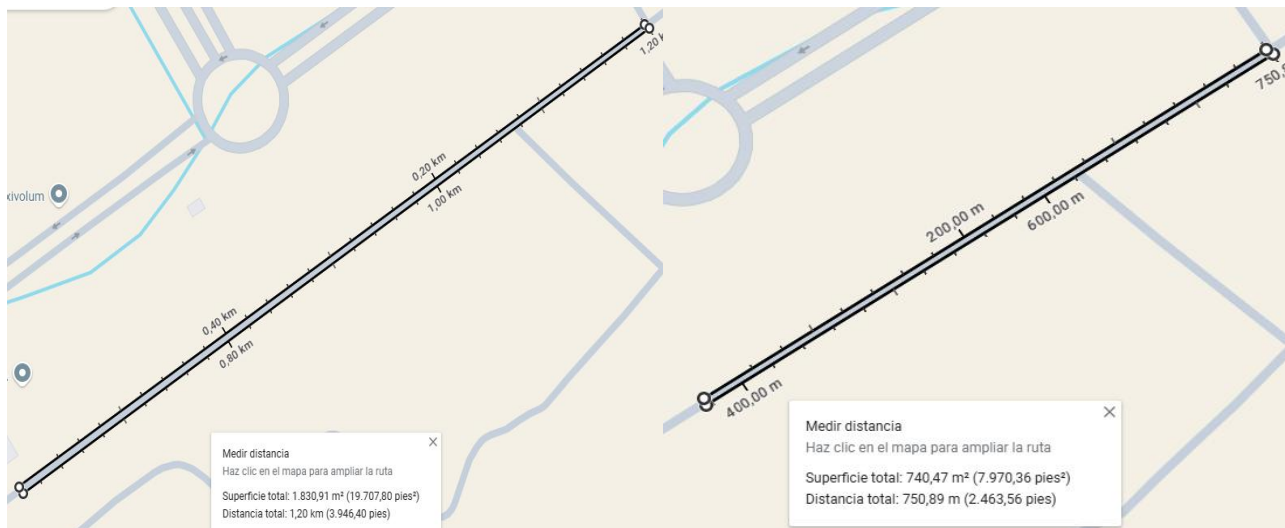

■ CADETES Y JUVENILES

2.000 mts(1er SEGMENTO 2 vueltas) 1.00mts (3er SEGMENTO 1 vuelta)

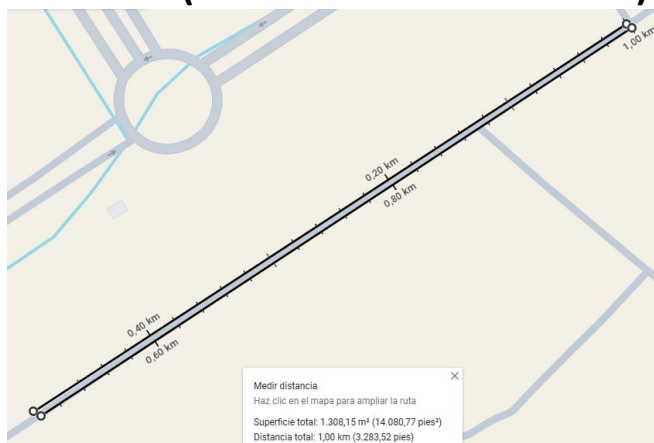

CIRCUITO PEQUEÑO (CATEGORÍA MULTIDEPORTE)

■ 1 VUELTA CIRCUITO PEQUEÑO



CIRCUITO MEDIANO (CATEGORÍA BENJAMÍN)

■ 1 VUELTA AL CIRCUITO AL CIRCUITO MEDIANO

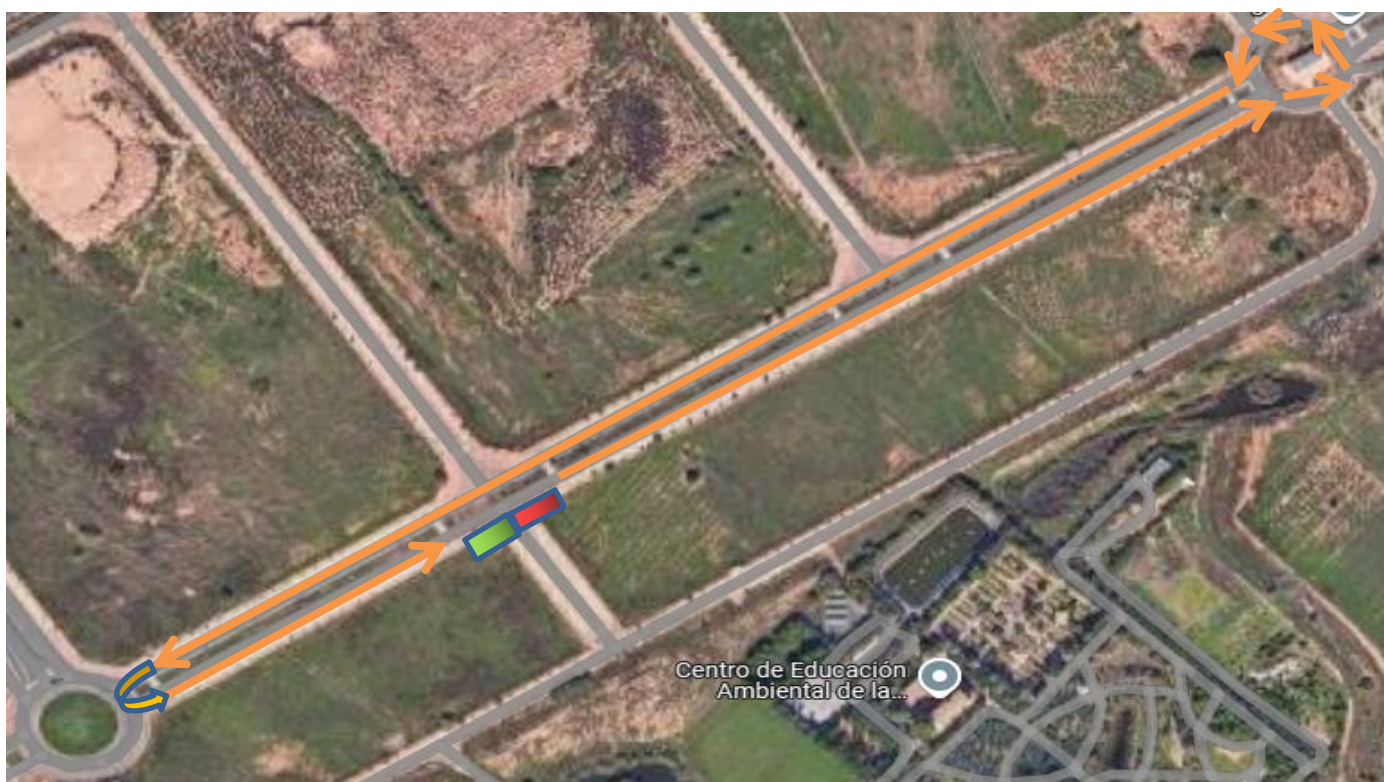

TRANSICIÓN T2 al 2º segmento carrera (carril de compensación en blanco)



ZONA DE PARKING Y CARPAS