

# V DUATLÓN ESCOLAR SAN FULGENCIO

8 de MARZO de 2026 a las 10:00

## SAN FULGENCIO

### REGLAMENTO PRUEBA

#### XLIV Juegos Deportivos Escolares de la Comunidad

#### Valenciana, Fase Provincial de Alicante

1. El **V Duatlón Escolar San Fulgencio** es una prueba con la finalidad de promocionar este deporte entre las categorías escolares.
2. El número máximo de participantes estará limitado a **400** participantes.
3. Prueba APTA para paratriatlón.
4. El organizador de la prueba es el Ayuntamiento de San Fulgencio, con la colaboración de Eventos Torrellano y la DT de la Federación de Triatlón de la CV.
5. El control de material y entrada a la zona de transición se abrirá a las 8h45 **obligatoriamente** para las categorías **Juvenil, Cadete e Infantil** y se cerrará a las 9h45. La categoría alevín podrá llevar a cabo su control de material desde las 8:45 hasta 15min antes de su salida, sin embargo, se recomienda que se realice a primera hora para agilizar todo lo posible la prueba, siempre siguiendo las indicaciones de los oficiales responsables de transición. El control de material para Benjamín y Multideporte se realizará tras la disputa de la categoría Alevín.
6. Se aplicará dorsal único para todas las categorías.
7. El uso de los “mini frenos” (frenos ubicados en la barra horizontal del manillar tradicional de la bicicleta de ruta) sólo está permitido en las categorías alevín, benjamín y multideporte.
8. Para entrar en el área de transición se realizará un control de la bici, se comprueba que lleves puesto el dorsal por delante, el número del cuadro en la bici, el casco ajustado y deberás presentar el DNI o licencia federativa.
9. La responsabilidad del control técnico de la prueba es de los oficiales de triatlón y para todos los puntos no recogidos en el presente reglamento particular, será lo dispuesto en el Reglamento de la Federación Española de Triatlón y en las BASES DE COMPETICIÓN de los XLIV Juegos Deportivos 2025 – 2026.
10. A lo largo de la prueba y según las circunstancias pueden haber cambios en los horarios de las salidas.
11. Los participantes deben conocer y respetar el reglamento de competiciones, conocer los recorridos, obedecer las indicaciones de los oficiales, tratar con respeto al resto de deportistas, oficiales.
12. Asimismo, la normativa de participación y licencias se regirá según lo dispuesto por la Presidencia de la Generalitat.
13. Al final de la competición habrá un pequeño almuerzo para todos los participantes.

**El participante** deberá revisar los recorridos, al menos en el entorno próximo a la zona de transición, para la toma en consideración de las medidas propias de seguridad que deberá tener en la competición (velocidad recomendada, especiales medidas de precaución por desniveles o zonas de curvas, etc.).

### CATEGORÍAS, HORARIOS Y DISTANCIAS

CATEGORÍA	AÑO	CARRERA	CICLISMO	CARRERA	VUeltas	HORARIOS
JUVENIL	2009/2010	2000	8000	1000	2+4+1	10:00
CADETE	2011/2012	2000	8000	1000	2+4+1	A continuación
INFANTIL	2013/2014	1000	6000	500	1+3+1	A continuación
ALEVÍN	2015/2016	1000	4000	500	1+2+1	A continuación
ENTREGA DE TROFEOS						
BENJAMÍN	2017/2018	500	2000	250	1+2+1	A continuación
MULTIDEPORTE	2019	250	1000	125	1+1+1	A continuación

### LUGAR DE CELEBRACIÓN:

- Toda la zona cero de la competición, salida, meta, post-meta, transición, entrega de premios y secretaria se ubica en el recinto ferial, detrás del teatro Cardenal Beluga, C/ Alcalde Manuel Bernabé Huertas

### CÓMO REALIZAR LA INSCRIPCIÓN:

- **CON LICENCIA DE JUEGOS DEPORTIVOS:** inscribirse en la Federación de triatlón de la Comunidad Valenciana, a través de inscripciones online en la web: [www.triatlocv.org](http://www.triatlocv.org), antes del miércoles 5 de marzo para todos los triatletas de la Comunidad Valenciana, con plazo preferente para los de la provincia de Alicante hasta el martes 04/03.

### PREMIOS:

- Trofeos para los 3 primeros masculinos y 3 primeras femeninas de las categorías Juvenil, Cadete, Infantil y Alevín
- Medallas para todos los participantes de las categorías Benjamín y Prebenjamín.
- La entrega de trofeos se realizará al finalizar la categoría alevín.

### RECLAMACIONES Y APELACIONES

- Esta prueba se regirá por el Reglamento de la Federación Española de Triatlón. La responsabilidad del control de la competición será del delegado técnico y juez árbitro, que serán auxiliados por Oficiales de la Federación de la Comunidad Valenciana.

- Para más información consultar el reglamento de competiciones. [https://www.triatlocv.org/wp-content/uploads/2026/01/CASTELLANO\\_Bases-Competiciones-XLIV-JJEE-2025-2026-28012026.pdf](https://www.triatlocv.org/wp-content/uploads/2026/01/CASTELLANO_Bases-Competiciones-XLIV-JJEE-2025-2026-28012026.pdf) y [https://triatlon.org/wp-content/uploads/2025/11/1272\\_Reglamento-de-Competiciones-Triatlon-CD-07.10.2025.pdf](https://triatlon.org/wp-content/uploads/2025/11/1272_Reglamento-de-Competiciones-Triatlon-CD-07.10.2025.pdf)

## **RESPONSABILIDAD LEGAL**

**Es responsabilidad del participante estar bien preparado para la prueba, es decir gozar de buena salud física general. Los participantes deberán:**

- Ser responsables de su propia seguridad y la del resto de atletas.
- Conocer y respetar el reglamento de competiciones.
- Conocer los recorridos.
- Obedecer a las indicaciones de los oficiales.
- Respetar las normas.
- Tratar al resto de participantes/organizadores/oficiales/voluntarios y espectadores con respeto y cortesía.
- Evitar el uso del lenguaje abusivo.
- Respetar el medioambiente de la zona y las instalaciones donde se celebra la competición.

**Al realizar la inscripción, el participante exime a la organización de la prueba de los daños físicos o morales que puedan sufrir los participantes en el transcurso de la misma o como consecuencia de ésta. El participante declara estar en buena forma física, haberse entrenado suficientemente para poder participar y realizar la prueba y haber comprobado su estado de salud por un médico autorizado. Igualmente, se autoriza a los organizadores para el uso y publicación de las imágenes obtenidas en la competición, con fines legítimos.**

**Todo participante y en su caso los padres, madres y/o tutores, por el hecho de participar en el “Duatlón de San Fulgencio” autorizan al organizador a la difusión y tratamiento de las imágenes de la prueba, que estarán protegidas según la LOPD.**

### **INFORMACIÓN:**

**Ximo Rubert 675513980**

**[Ximo.rubert@triatlocv.org](mailto:Ximo.rubert@triatlocv.org)**

## CIRCUITOS:

### ÁREA DE TRANSICIÓN, SALIDA, META



Los circuitos estarán marcados con los siguientes colores

#### **Recorrido: LINEAS Y COLORES**

##### **JUVENILES Y CADETES:**

BICI: COLOR VERDE CLARO.

CORRER: 1º SECTOR COLOR ROSA (FUCSIA) 2º SECTOR COLOR AZUL

##### **INFANTIL:**

BICI: COLOR VERDE CLARO

CORRER: 1º SECTOR COLOR ROSA (FUCSIA) 2º SECTOR COLOR AZUL

##### **ALEVIN:**

BICI: COLOR VERDE CLARO

CORRER: 1º SECTOR COLOR ROSA (FUCSIA) 2º SECTOR COLOR AZUL POR PUNTOS

##### **BENJAMIN:**

BICI: COLOR VERDE CLARO (RECORRIDO + CORTO)

CORRER: 1º SECTOR COLOR BLANCO 2º SECTOR COLOR ROJO

##### **PRE-BENJAMIN:**

BICI: COLOR VERDE CLARO (RECORRIDO + CORTO)

CORRER: BLANCO (EN LINEA RECTA)

## JUVENIL Y CADETE

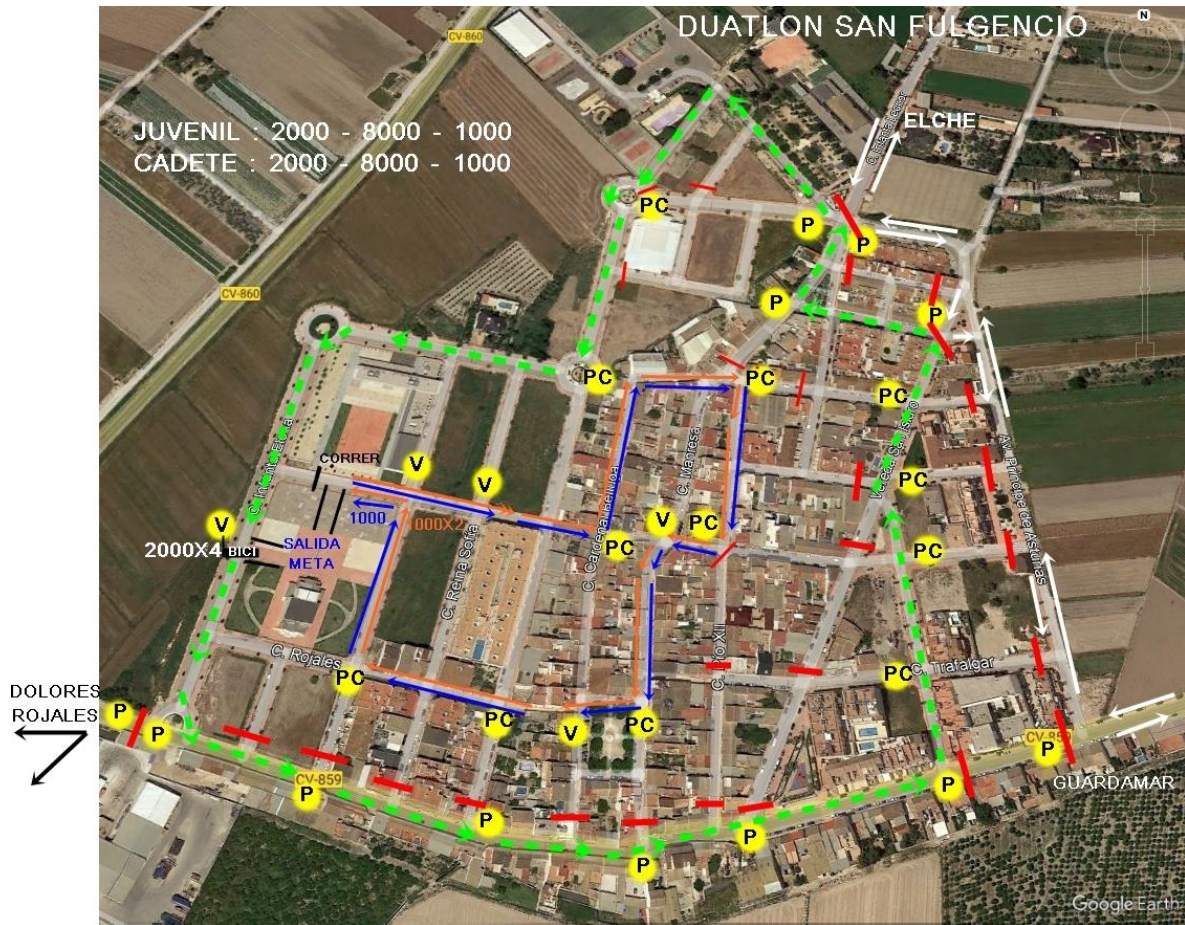

## INFANTIL

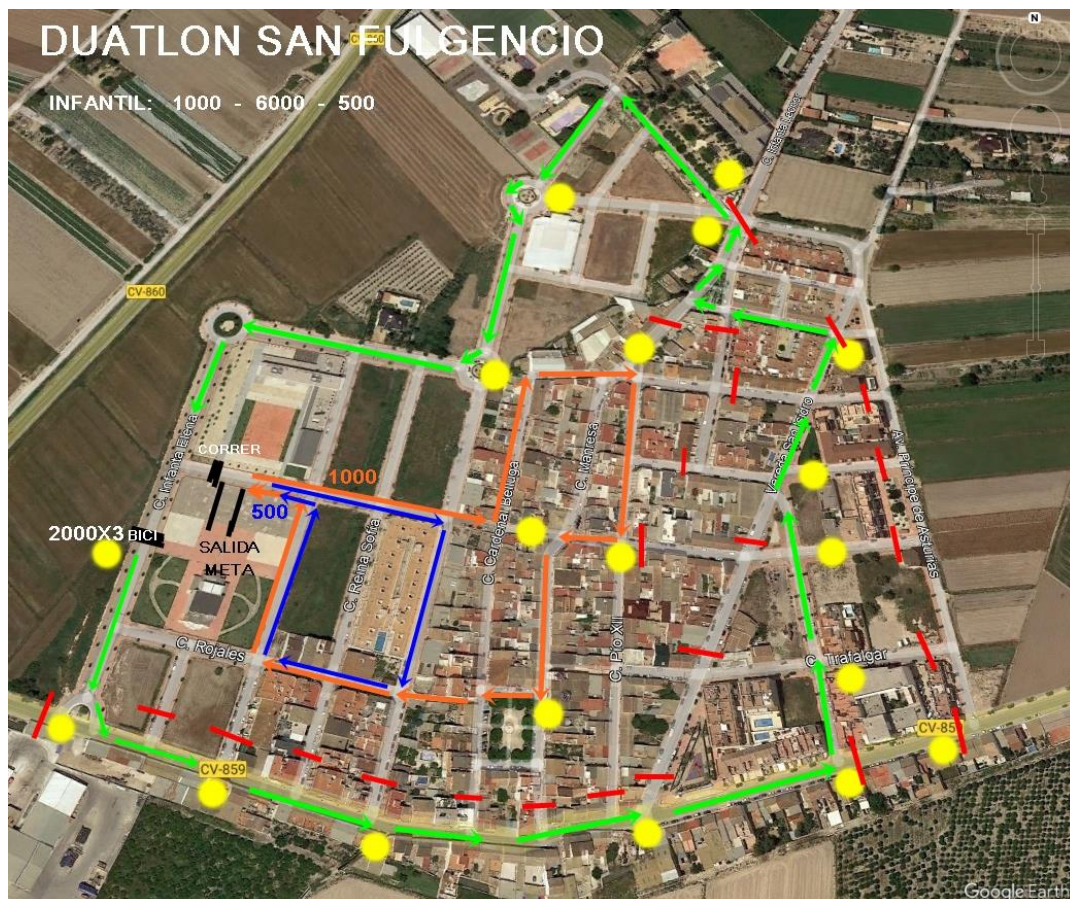

# ALEVÍN

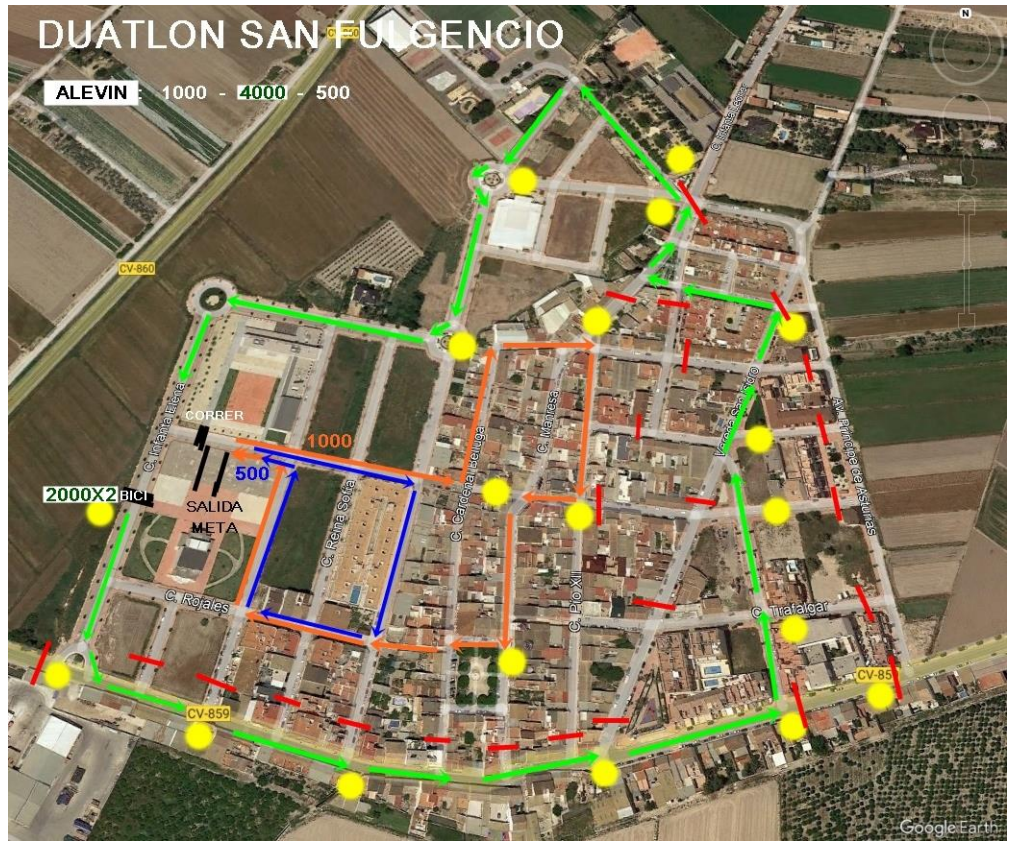

# BENJAMÍN



# MULTIDEPORTE



APARCAMIENTO (se queda dentro de los circuitos de las primeras 4 carreras, salida y entrada controlada)

