

II ACUATLÓN ESCOLAR MONTEMAR

Sábado, 26 de abril de 2025, 15:00 horas Alicante

Puntuable para la fase provincial de los XLIII Juegos Deportivos Escolares de la Comunidad Valenciana



ORGANIZA:  **MONTEMAR**
CLUB ATLÉTICO

COLABORAN:



TRICV JOCS ESPORTIUS
DE LA COMUNITAT VALENCIANA



GENERALITAT
VALENCIANA

ORGANIZA: Club Atlético Montemar

COLABORAN: Boyer Triatlón, Baker & Co, Taberna Rincón de Miguel 2 y Federación de Triatlón de la Comunidad Valenciana

REGLAMENTO

1. El II Acuatlón Escolar Montemar es una prueba que combina la natación con la carrera a pie, con la finalidad de promocionar este deporte entre las categorías escolares.
2. Organiza el Club Atlético Montemar en colaboración con Boyer Triatlón y la Federación de Triatlón de la Comunidad Valenciana.
3. Limitada a 480 participantes.
 - 80 Juveniles (40 chicas y 40 chicos)
 - 80 Cadetes (40 chicas y 40 chicos)
 - 80 Infantiles (40 chicas y 40 chicos)
 - 80 Alevines (40 chicas y 40 chicos)
 - 80 Benjamines (40 chicas y 40 chicos)
 - 80 Pre-Benjamines (40 chicas y 40 chicos)
4. La zona de transición (dentro del recinto de la piscina climatizada descubierta) se abrirá a las 14:00 horas. Existirá un control de material por categoría, pudiendo los participantes meter el material cuando el oficial o juez árbitro lo autorice, hasta 15 minutos antes del inicio de su prueba. El box se abrirá para recoger el material nada más salga el último participante a carrera a pie, con el objetivo de dejar el área de transición despejada lo más rápido posible para la siguiente categoría.
5. En esta prueba se aplicará dorsal único para todas las categorías, debiendo traer los participantes su dorsal y gorro de natación de los Juegos Deportivos.
6. Para entrar en el área de transición se deberá presentar el DNI o licencia federativa, realizándose, además, un control de la equipación (dorsal y gorro) y la organización rotulará el dorsal en brazo y pierna izquierda a cada participante.
7. La responsabilidad del control técnico de la prueba es de los oficiales de triatlón y para todos los puntos no recogidos en el presente reglamento particular, será lo dispuesto en el Reglamento de la Federación Española de Triatlón y Bases Competiciones XLIII JJEE.
8. Asimismo, la normativa de participación y licencias, por lo dispuesto por el Conselleria de Educación, Cultura y Deporte de la Comunidad Valenciana.
9. A lo largo de la prueba y según las circunstancias puede haber cambios en los horarios de las salidas.
10. Los participantes deben conocer y respetar el reglamento de competiciones, conocer los recorridos, obedecer las indicaciones de los oficiales, tratar al resto de deportistas, oficiales, voluntarios y espectadores con respeto e informar a un oficial si se retiran de la competición.
11. Apta para para-triatletas PTS y PTVI.
12. El segmento de natación será en piscina climatizada descubierta de 50 metros con 8 calles. Siempre y cuando no se retrase la salida, a todos los participantes se les dejará un tiempo antes de su salida para calentar.

13. Excepto en el primer largo de piscina, los participantes deben intentar nadar por la zona derecha de la calle, cuando no estén superando a un compañero, para facilitar el nado del resto de triatletas.

14. En la zona de transición deberá respetarse el sentido de circulación marcado por la organización. Cada participante tendrá una cesta con su número de dorsal en el área de transición.

15. El segmento de carrera a pie tendrá lugar por césped artificial, transcurriendo por el campo de fútbol anexo a la piscina, con un tramo de enlace que pasa por una zona de césped natural y asfalto. Durante la carrera será obligatorio el uso del dorsal, que deberá colocarse antes de salir del área de transición y estar visible por delante durante todo el recorrido.

16. No existirá zona de guardaropa.

17. La entrega de trofeos se realizará al finalizar toda la competición.

CATEGORÍAS, HORARIOS, DISTANCIA Y VUELTAS

CATEGORÍA	AÑO	NATACIÓN	CARRERA	LARGOS/VUELTAS	HORARIO
JUVENIL	2008 y 2009	400m	2100m	8 y 4	15:00h
CADETE	2010 y 2011	400m	2100m	8 y 4	A continuación
INFANTIL	2012 y 2013	300m	1600m	6 y 3	A continuación
ALEVÍN	2014 y 2015	200m	1100m	4 y 2	A continuación
BENJAMÍN	2016 y 2017	100m	600m	2 y 1	A continuación
PRE-BENJAMÍN	2018	50m	250m	1 y 1	A continuación
ENTREGA DE TROFEOS					

INSCRIPCIÓN

CON LICENCIA DE JUEGOS DEPORTIVOS: inscribirse en la Federación de triatlón de la Comunidad Valenciana, a través de inscripciones on-line en la web: www.triatlocv.org , antes del **miércoles 23 de abril de 2025**.

INFORMACIÓN

- www.triatlocv.org
- montemar.triatlon@gmail.com
- Móvil 655 53 24 46 (Carla Tagle), 601426762 (Luis Devesa)

CESIÓN DE DATOS Y DERECHOS AUDIOVISUALES Todo participante y en su caso los Padres/Madres/Tutores, por el hecho de participar en el "I Acuatlón Escolar Montemar" autorizan al club organizador a la difusión y tratamiento de las imágenes de la prueba, que estarán protegidas según la LOPD.

PREMIOS

Trofeos para los 3 primeros masculinos y 3 primeras femeninas de la categoría Juvenil, Cadete, Infantil y Alevín. Se entregarán los trofeos al finalizar todas las categorías. Medallas para todos los participantes de las categorías Benjamín y Pre-Benjamín.

DESCRIPCIÓN DE SEGMENTOS POR CATEGORÍAS

CATEGORÍA	NACIDOS	NATACIÓN	CARRERA	LARGOS/VUELTAS
JUVENIL	2008 y 2009	400m	2100m	8 y 4
CADETE	2010 y 2011	400m	2100m	8 y 4



CATEGORÍA	NACIDOS	NATACIÓN	CARRERA	LARGOS/VUELTAS
INFANTIL	2012 y 2013	300m	1600m	6 y 3



CATEGORÍA	NACIDOS	NATACIÓN	CARRERA	LARGOS/VUELTAS
ALEVÍN	2014 y 2015	200m	1100m	4 y 2



CATEGORÍA	NACIDOS	NATACIÓN	CARRERA	LARGOS/VUELTAS
BENJAMÍN	2016 y 2017	100m	600m	2 y 1



CATEGORÍA	NACIDOS	NATACIÓN	CARRERA	LARGOS/VUELTAS
PRE-BENJAMÍN	2018	50m	250m	1 y 1



ASPECTOS GENERALES

Lugar de celebración de la prueba

C/Virgilio 25, 03016, Alicante (Alicante)

Aparcamientos

El club cuenta con un parking privado exclusivo para socios, por lo que aquellos participantes que no lo sean no podrán aparcar dentro.

Sin embargo, en las inmediaciones hay varias zonas de estacionamiento que detallaremos a continuación. En la C/Virgilio, en la incorporación a C/Caja de ahorros desde el club, el aparcamiento Lucentum, etc. También existe una parada de TRAM en la misma puerta del club por si se desea ir en tren (parada "Lucentum"). Facilitamos ubicaciones:

Parking Lucentum: <https://maps.app.goo.gl/3vJkaRMuJnUUtVsG8>

Parking C/Virgilio: <https://maps.app.goo.gl/zrFfKfujuxYppjgt5>

Parada TRAM "Lucentum": <https://maps.app.goo.gl/LXNX7u1SA1Ny4LVs8>



Descripción de la prueba

La prueba tendrá lugar exclusivamente en el interior del centro deportivo Club Atlético Montemar. La natación se desarrollará en la piscina olímpica climatizada al aire libre y la carrera a pie transcurrirá por el campo de fútbol anexo a la misma.

Acceso a la piscina y área de transición

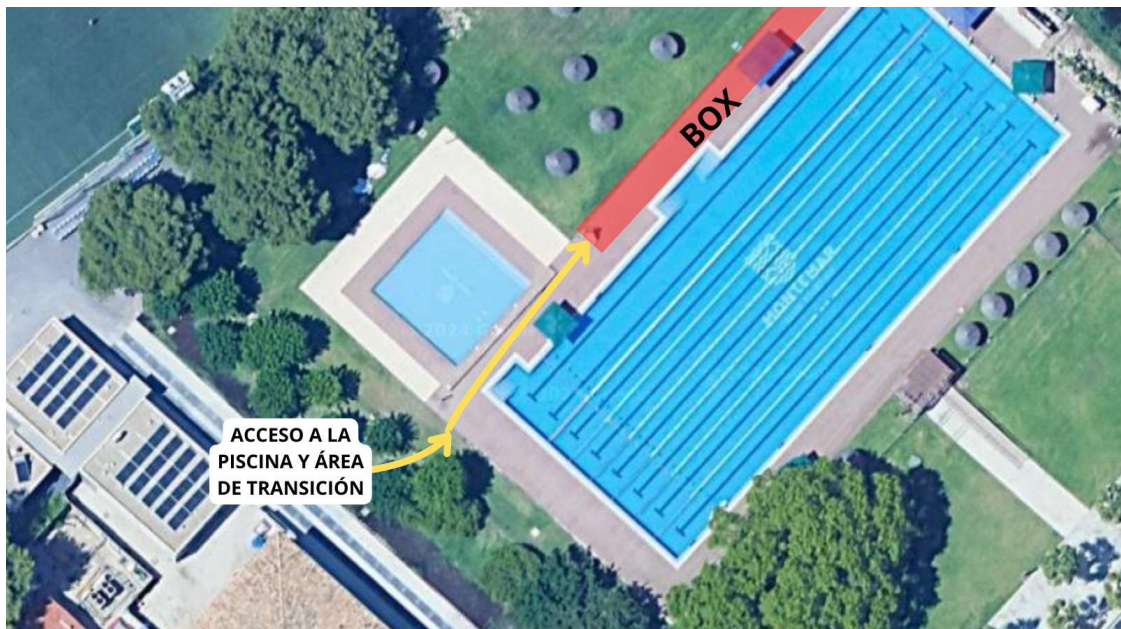

Localización de fuentes y W.C.

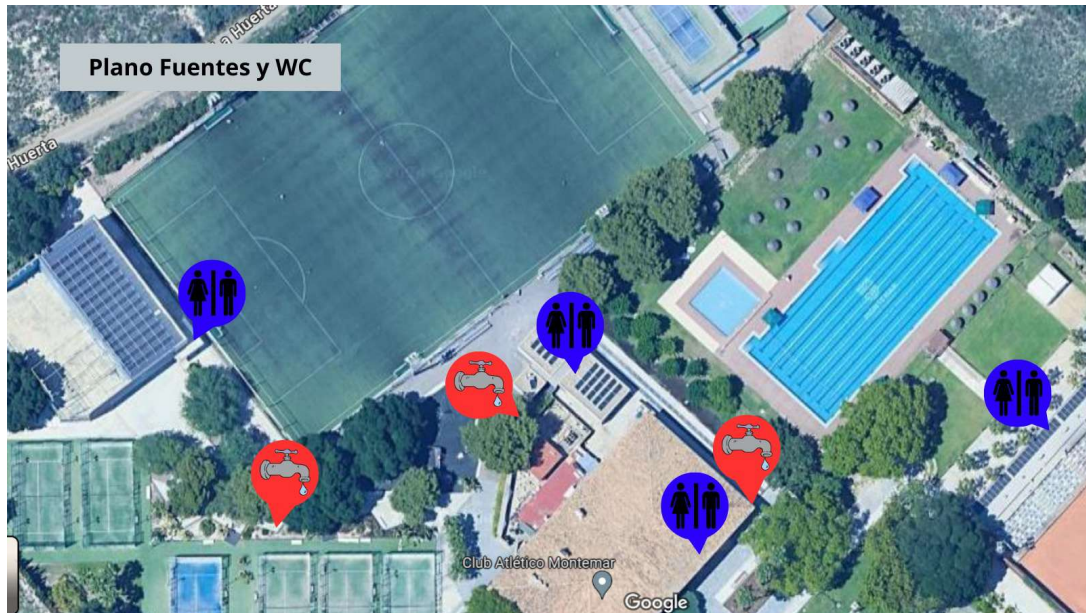

RECLAMACIONES Y APELACIONES

Esta prueba se regirá por el Reglamento de la Federación Española de Triatlón.

Las reclamaciones sobre las pruebas de menores solo la podrán hacer el DELEGADO O TÉCNICO DEL CLUB.

La responsabilidad del control de la competición será del delegado técnico y juez árbitro, que serán auxiliados por Oficiales de la Federación de la Comunidad Valenciana.

Para más información sobre este punto, consultar el reglamento de competiciones.
<https://triatlon.org/wp-content/uploads/2024/01/Circular.1.24-Competiciones-Reglamento-de-competiciones-edicion-2024.pdf>