

# TRIATLÓ SPRINT

XXV

*Ciutat de Cullera*

**CAMPIONAT AUTONÒMIC  
DE TRIATLÓ SPRINT  
I PARALÍMPIC**

750 KM  
20 KM  
5 KM



05  
04  
25

Inscripcions : [www.triatloev.org](http://www.triatloev.org)



**XXV**

**TRIATLÓ DE CULLERA**

**TRIATLÓ SPRINT**

**CAMPEONATO AUTONÓMICO**

**TRIATLÓN DISTANCIA SPRINT**

**Y TRIATLÓN PARALÍMPICO**

**Sábado, 5 de Abril de 2025 a las 8:00 horas**

**“Torres Espacio - Cullera”**

**Playa de San Antonio**

## **DISTANCIAS**

0,75 Km natación + 20 Km ciclismo (4 vueltas de 5k) + 5 km carrera a pie (2vueltas)

## **REGLAMENTO PRUEBA**

1. El XXV Triatlón de Cullera se disputará en la modalidad de Triatlón Sprint.
2. El número de participantes se repartirá en dos salidas, correspondientes a la categoría masculina y femenina.
3. La responsabilidad del control técnico de la prueba estará a cargo de la Federación de Triatlón de la Comunidad Valenciana.
4. La entidad organizadora de la prueba es el Club Triatló Cullera.
5. Estará permitido ir a rueda entre diferentes corredores siempre que sea del mismo sexo y de la misma vuelta, así atendiendo a la reglamentación de la Federación Valenciana de Triatlón.
6. Los y las participantes deberán llevar los dorsales facilitados por la Federación de Triatlón de la Comunidad Valenciana sin ningún tipo de manipulación de los mismos. Es obligatorio el uso del casco rígido mientras se esté en contacto con la bici.
7. En la entrada al área de transición se tendrá que presentar el DNI o licencia federativa con foto. No será posible la acreditación de identidad por parte de otra persona.
8. No se podrá sacar ninguna bicicleta hasta la finalización del segmento de ciclismo y/o hasta que el responsable de seguridad lo indique.
9. Los participantes se comprometen a respetar las normas de la competición, cumplir el reglamento de la Federación Española de Triatlón y conocer el circuito.
10. Solo está permitido participar con bicicleta de carretera (no está permitida la bicicleta de contrarreloj o cabra).
11. El organizador, advierte a los participantes de los riesgos derivados de su participación, los cuales se comprometen a seguir la propuesta de medidas de seguridad informadas por el organizador, según lo indicado en el apartado específico del reglamento de esta competición.
12. Si se dieran malas condiciones del mar, la organización junto con el servicio de socorrismo decidirá si se modifica el circuito acuático o se convertirá la prueba en un duatlón.
13. Dorsales:
  - a. Dorsales federados: Dorsal único
  - b. Dorsales no federados: Entrega de dorsales en zona de transición, a partir de las 06:45h

## **SALIDA**

Las salidas se distribuirán por categorías (masculina y femenina).

## **CICLISMO**

El circuito ciclista será de 4 vueltas de 5 kilómetros.

Estará permitido ir a rueda entre triatletas del mismo sexo y misma vuelta.

## CARRERA

La carrera a pie discurrirá por el paseo marítimo con circuito de 5 km a 2 vueltas.

## TRANSICIÓN

El orden de salida se anunciará 15 minutos antes de la salida (esta decisión se tomará la semana de la prueba con la aprobación del delegado técnico).

*El participante deberá revisar los recorridos, al menos en el entorno próximo a la zona de transición, para la toma en consideración de las medidas propias de seguridad que deberá tener en la competición (velocidad recomendada, especiales medidas de precaución por desniveles o zonas de curvas, etc.).*

*El organizador dispondrá lo necesario para indicarlas zonas donde se requieran esas medidas de seguridad por parte de los participantes, bien en la reunión informativa anterior (si la hubiera), bien publicándose en el tablón oficial de la prueba.*

## GRUPOS POR EDAD

Las categorías se establecen por grupos de edad al ser campeonato autonómico. En este caso los Grupos de Edad se agruparán de la siguiente manera:

**xx-19 años;**  
**20-24 años;**  
**25-29 años;**  
**30-34 años, etc.**

## LUGAR DE CELEBRACIÓN

1. Salida y meta en Avd. Enrique Chulio.
2. Transición en Avd. Enrique Chulio.
3. Avituallamiento en la carrera a pie y en meta.
4. La zona de recepción, recogida de dorsales, entrega de premios en Av. Enrique Chulio.
5. Parking 1 (Avd. Enrique Chulio) este parking permanecerá cerrado por seguridad hasta que entre la última bicicleta de la última carrera. Parking 2 (Av. Caminàs dels Homes) permanecerá abierto durante la carrera.

## INSCRIPCIONES A LA PRUEBA Y CHIPS

1. Se realizarán de forma exclusiva a través de TPV pago con tarjeta en [www.triatlocv.org/inscribete](http://www.triatlocv.org/inscribete)
2. El plazo límite de inscripción será hasta el día 2 de abril de 2025.
3. Precio de la Inscripción:
  - a. Federados: 35€
  - b. No federados: 44€
4. Queda terminantemente prohibida la inscripción el día de la prueba.
5. Las inscripciones se realizarán por TPV mediante pago con tarjeta en la plataforma de pago de la FTCV.
6. No se permitirá la devolución de la inscripción, si no es por causa justificada. Se deberá aportar parte médico. La comisión por orden de transferencia irá a cargo del participante.
7. Lalistadeinscritospodráconsultarseen:[www.triatlocv.org](http://www.triatlocv.org)
8. **Los federados en triatlón de la comunidad valenciana utilizarán su chip Timing Sense en propiedad que deben haber adquirido previamente de forma obligatoria.** La recogida del chip se realizará el mismo día de la prueba para todo participante fuera de la CV, no federados o que no haya a la prueba por pérdida u olvido, deberán pagar en la carpa de cronometraje **3€** en

concepto de alquiler.

## TROFEOS

- Trofeos para los tres primeros clasificados absolutos tanto masculino como femenino (En caso de que no coincidan con los ganadores del campeonato autonómico).
- Campeonato Autonómico: Trofeos para los tres primeros clasificados en la general Absoluta, tanto masculina como femenina y Grupos de Edad.
- Trofeo a los tres primeros clubes masculinos y femeninos del campeonato autonómico.
- Trofeos Campeonato Autonómico de Triatlón Paralímpico

## HORARIOS

**06:45H:** Recogida de dorsales primera carrera.

**07:00 - 07:45H:** Apertura de área de transición y control de material electrónico.

**7:50H:** Cámara de llamadas.

**08:00 H:** Salida masculina.

**08:40 H:** Salida femenina.

**11:00H:** Entrega premios.

### Segmento de natación:

Circuito de 750 metros a una vuelta



### Área de transición:

Estará ubicada al final de la Avd. Enrique Chulio.



**Segmento ciclismo:**



**Carrera a pie:**

Circuito de 5 km por el paseo marítimo a dos vueltas. Se ampliará a una distancia lineal desde boxes de hasta 1250 m por la parte más cercana a la arena del paseo marítimo, llegando hasta Burger King, aprox.

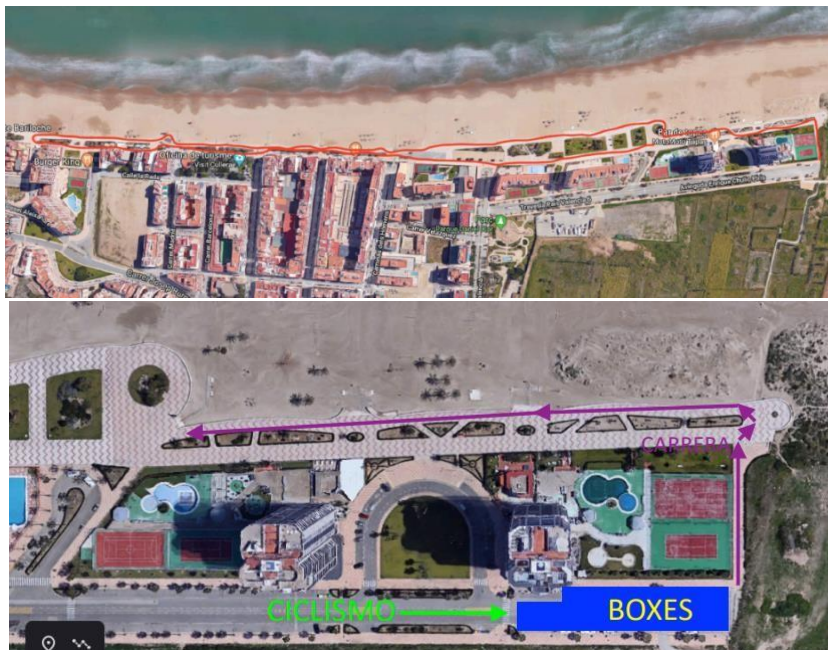

**Primera vuelta:**



Segunda vuelta:



## RECLAMACIONES Y APELACIONES

Toda reclamación y apelación será según normativa del Reglamento de Competiciones de la Federación Española de Triatlón.

## Situación del Parking



## Avenida Enrique Chulio:

Parking 1 ATENCIÓN: DEL PARKING 1 NO SE PODRÁ SACAR LOS COCHES HASTA LA FINALIZACIÓN DEL SEGMENTO DE CICLISMO DE LA SEGUNDA TANDA.

