

# DUATLÓN POPULAR DE SEGORBE 23/03/2025

## Reglamento de la prueba

### *DISTANCIAS*

1 600 m de carrera a pie + 9km de ciclismo + 800m de carrera a pie

1. El número máximo de participantes estará **limitado a 180 deportistas**.
2. La prueba **pertenece al circuito 3DU junto al DUATLÓN SPRINT DE XILXES del 16/2/2025 (CAMPEONATO AUTONÓMICO) y al DUATLÓN SPRINT DE SAGUNT del 9/3/2025** .
3. La responsabilidad del control técnico de la prueba estará a cargo de la Federación de Triatlón de la Comunidad Valenciana.
4. El organizador de la prueba es el CT ALTO PALANCIA, en colaboración con el Ayuntamiento de SEGORBE.
5. Los y las participantes deberán llevar los dorsales facilitados por la organización sin ningún tipo de manipulación.
6. Es obligatorio el uso del casco rígido mientras se esté en contacto con la bicicleta.
7. Apta para paratriatletas.

8. En la entrada al área de transición se deberá presentar el DNI o licencia federativa con foto.

No se permitirá la acreditación de la identidad por otra persona.

9. Los participantes se comprometen a respetar las normas de la competición, cumplir el Reglamento Federación Española de Triatlón y conocer el circuito.

10. El organizador advierte a los participantes de los riesgos derivados de su participación, los cuales se comprometen a seguir la propuesta de medidas de seguridad informadas por el organizador, según lo indicado en el apartado específico del reglamento de esta competición.

11. Habrá un tiempo de corte en el segmento ciclista; a todo participante que no consiga llegar a la segunda transición (primer segmento + transición1 + segundo segmento), en 50 minutos, no se le permitirá seguir en la prueba.

**El participante** deberá revisar los recorridos, al menos en el entorno próximo a la zona de transición, para tener en cuenta las medidas de seguridad que deberá observar en la competición (velocidad recomendada, medidas de precaución especiales por desniveles o zonas de curvas, etc.).

**El organizador dispondrá** lo necesario para indicar las zonas donde se requieran esas medidas de seguridad por parte de los participantes, ya sea en la reunión informativa previa (si la hubiera), ya publicándolo en el tablón oficial de la prueba.

## ***CATEGORIAS***

- ✓ JUNIORS: Nacidos entre 2006 y 2007
- ✓ SUB-23: Nacidos entre 2002 y 2005
- ✓ ABSOLUTA: Nacidos entre 1986 y 2001
- ✓ VETERANOS I Nacidos entre 1975 y 1985
- ✓ VETERANOS II Nacidos entre 1964 y 1974
- ✓ VETERANOS III Nacidos en 1954 y antes de 1963
- ✓ VETERANOS IV: Nacidos entre: 1953 o anterior

## ***LUGAR DE CELEBRACIÓN***

1. Salida y meta en el SISTERRE DE SEGORBE.
2. Avituallamiento en meta.
3. La zona de recepción, recogida de dorsales y entrega de premios será en META.

## ***INSCRIPCIONES A LA PRUEBA Y CHIPS***

1. Se realizarán de forma exclusiva a través de [www.triatlocv.org](http://www.triatlocv.org), apartado "INSCRIPCIONES ON LINE"
2. El plazo límite de inscripción será hasta el día 18 de MARZO de 2025, inclusive, por riguroso orden de inscripción, y queda terminantemente prohibida la inscripción el día de la prueba.
3. **Federados en triatlón: 15€**
4. **INSCRIPCIÓN AL CIRCUITO 3DU 3 PRUEBAS:**

50€ (2 pruebas SPRINT+ 1 SUPERSPRINT)

5. **No federados en triatlón:** 15€ + 6€ licencia de un día.
6. Las inscripciones se realizarán en el sitio web DE LA FEDERACIÓN [www.triatlocv.org](http://www.triatlocv.org)
7. Fecha límite para la devolución de la inscripción: 15 de marzo de 2025.
8. Los federados en triatlón utilizarán su chip en propiedad, mientras que los no federados/as y federados en otras comunidades autónomas recogerán los suyos de alquiler (3€ incorporados a la inscripción) el mismo día de la prueba. Todo federado que no traiga su chip en propiedad deberá pagar en la inscripción 5€ en concepto de alquiler.

***NO HABRÁ TROFEOS PARA LOS PARTICIPANTES***

Dado el carácter popular de la prueba, se entregará un recuerdo idéntico para cada participante.

### **HORARIO DE LA DUATLÓN DE SEGORBE PARA TODAS LAS CATEGORÍAS**

<b>Categoría</b>	<b>Años de nacimiento</b>	<b>HORARIO</b>	<b>CARRERA A PIE</b>	<b>BICI</b>	<b>CARRERA A PIE</b>
<b>Apertura de boxes</b>	<b>Todas las categorías</b>	<b>7.30</b>			
<b>Salida Popular</b>		<b>8.15</b>	1.600 m (4 vueltas)	9 km (3 vueltas)	800 m (2 vueltas)
<b>Alevines</b>	2013 y 2014	<b>9.00</b>	800 m (2 vueltas)	3 km (1 vuelta)	400 m (1 vuelta)
<b>Benjamines</b>	2015 y 2016	<b>9.30</b>	400 m (1 vuelta)	2 km (media vuelta)	200 m (media vuelta)

<b>Multideporte</b>	2017	<b>9.50</b>	200 m (media vuelta)	1 km (media vuelta)	100 m (media vuelta)
<b>Juveniles</b>	2007 y 2008	<b>10.30</b>	1.600 m (4 vueltas)	9 km (3 vueltas)	800 m (2 vueltas)
<b>Cadetes</b>	2009 y 2010	<b>12.00</b>	1.600 m (4 vueltas)	9 km (3 vueltas)	800 m (2 vueltas)
<b>Infantiles</b>	2011 y 2012	<b>13.30</b>	1.200 m (3 vueltas)	6 km (2 vueltas)	600 m (1 y media vueltas)
<b>Entrega de trofeos F. Autonómica</b>		<b>15h</b>			

Para hacer posible la participación en la prueba de todas las categorías, será necesario que todas las bicicletas estén en los boxes con antelación a la salida del bloque que corresponde a la salida. Es decir, las categorías multideporte, alevines y benjamines antes de las 9:00 h, y las categorías juveniles, cadetes e infantiles antes de las 10:30 h.

#### **PRIMER SEGMENTO: CARRERA A PIE**

**Pista de atletismo del Sisterre. 4 VUELTAS 1600M**

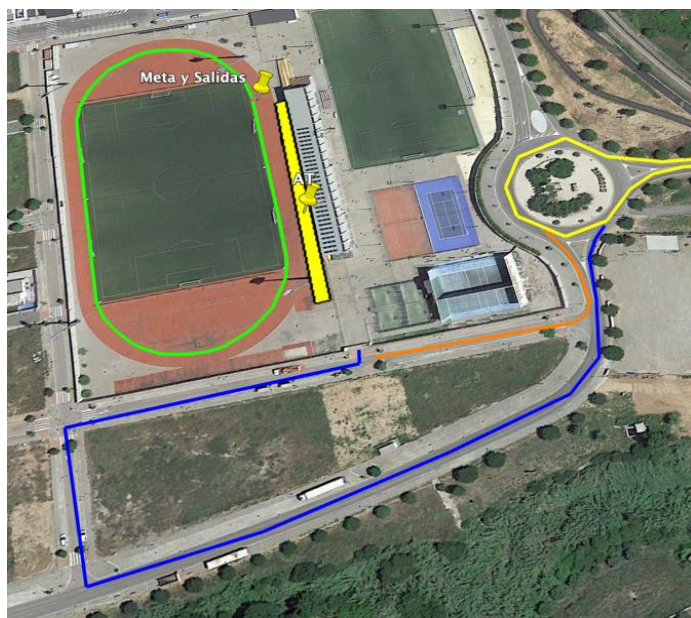

**SEGUNDO SEGMENTO: BICI, TODAS LAS CATEGORÍAS.  
3 vueltas 9k.**



**TERCER SEGMENTO: CARRERA A PIE. Pista de atletismo del Sisterre. Dos vueltas 800mts**

**ZONA DE TRANSICIÓN Y META.**



**ACCESOS:** Por la A-23, al llegar a la salida de Segorbe y Geldo tomar la CV-216 y llegar a la ciudad deportiva de Segorbe.

**APARCAMIENTOS.** Todas las calles alrededor de la ciudad deportiva, excepto las que están en el circuito de bicicletas.