

V ACUATLÓN DE ASPE “ MÁRMOLES FORMAS ”

Sábado, 3 de junio de 2022, 15:00 horas Aspe

Puntuable para la fase provincial de los XLI Juegos Deportivos Escolares de la Comunidad Valenciana

V ACUATLÓN
"MÁRMOLES FORMAS"
VILLA DE ASPE
03.06.2023
15:00H
Piscina Cubierta municipal "Tomas Martinez"
FASE PROVINCIAL ALICANTE XLI JJEE
Colaboran;
DIPUTACIÓN DE ALICANTE
CONCEJALÍA DE DEPORTES
AYUNTAMIENTO DE ASPE
TRICV JOCS ESPORTIUS DE LA COMUNITAT VALENCIANA
GENERALITAT VALENCIANA
TRICV
Federació de Triatló Comunitat Valenciana

ORGANIZA

Club deportivo TRIASPE

AYUNTAMIENTO DE ASPE

COLABORAN

TRICV JOCS ESPORTIUS DE LA COMUNITAT VALENCIANA
GENERALITAT VALENCIANA
TRICV
Federació de Triatló Comunitat Valenciana

MÁRMOLES FORMAS & DISEÑO

ORGANIZA: Club Deportivo Triaspe

COLABORAN: Excmo. Ayuntamiento de Aspe, Federación de Triatlón de la Comunidad Valenciana y Mármoles Formas & Diseño

REGLAMENTO

1. El V Acuatlón escolar “Mármoles Formas” es una prueba que combina la natación con la carrera a pie, con la finalidad de promocionar este deporte entre las categorías escolares.
2. Organiza el Club Deportivo Triaspe en colaboración con el Excmo. Ayuntamiento de Aspe y, la Federació de Triatló de la Comunitat Valenciana.
3. Limitada a 432 participantes.
 - 72 Juveniles (36 chicas y 36 chicos)
 - 72 Cadetes (36 chicas y 36 chicos)
 - 72 Infantiles (36 chicas y 36 chicos)
 - 72 Alevines (36 chicas y 36 chicos)
 - 72 Benjamines (36 chicas y 36 chicos)
 - 72 Multideporte (36 chicas y 36 chicos)
4. La zona de transición (piscina descubierta) se abrirá a las 14:00 horas. Existirá un control de material por categoría, pudiendo los participantes meter el material cuando el oficial o juez árbitro lo autorice, hasta 15 minutos antes del inicio de su prueba. El box se abrirá para recoger el material justo al finalizar la prueba. Existirá un box pero con 2 partes diferenciadas, una para chicos y otra para chicas.
5. Los participantes deben de traer el dorsal y gorro de natación único. Se aplicará dorsal único para todas las categorías.
6. Para entrar en el área de transición se realizará un control de la equipación (dorsal y gorro) y la organización rotulará el dorsal en brazo y pierna izquierda a cada participante. Se deberá presentar el DNI o licencia federativa.
7. La responsabilidad del control técnico de la prueba es de los oficiales de triatlón y para todos los puntos no recogidos en el presente reglamento particular, será lo dispuesto en el Reglamento de la Federación Española de Triatlón
8. Asimismo, la normativa de participación y licencias, por lo dispuesto por el Conselleria de Educación, Cultura y Deporte de la Comunidad Valenciana.
9. A lo largo de la prueba y según las circunstancias pueden haber cambios en los horarios de las salidas.
10. Los participantes deben conocer y respetar el reglamento de competiciones, conocer los recorridos, obedecer las indicaciones de los oficiales, tratar al resto de deportistas, oficiales, voluntarios y espectadores con respeto e informar a un oficial si se retiran de la competición.
11. Apta para para-triatletas PTS y PTVI.
12. El segmento de natación será en piscina cubierta de 25 metros con 6 calles.
13. Excepto en el primer largo de piscina, los participantes deben intentar nadar por la zona derecha de la calle, cuando no estén superando a un compañero, para facilitar el nado del resto de triatletas.
14. En la zona de transición deberá respetarse el sentido de circulación marcado por la organización. Cada participante tendrá una cesta con su número de dorsal en el área de transición.
15. El segmento de carrera a pie será mixto transcurriendo por una zona asfaltada en el inicio del mismo, por tierra en la zona anexa a la piscina. Durante la carrera será obligatorio el uso del dorsal, que deberá estar visible por delante durante todo el recorrido.

CATEGORÍAS, HORARIOS, DISTANCIA Y VUELTAS

<u>CATEGORÍA</u>	<u>AÑO</u>	<u>NATACIÓN</u>	<u>CARRERA</u>	<u>VUELTAS</u>	<u>HORARIOS</u>
JUVENIL	2006 y 2007	400 m	2000 m	16 y 2	15:00 H
CADETE	2008 y 2009	400m	2000 m	16 y 2	A CONTINUACIÓN
INFANTIL	2010 y 20011	300 m	1500m	12 y 2	A CONTINUACIÓN
ALEVIN	2012 y 2013	200 m	1000m	8 y 2	A CONTINUACIÓN
ENTREGA DE TROFEOS					
BENJAMIN	2014 y 2015	100 m	500 m	4 y 1	A CONTINUACIÓN
MULTIDEPORTE	2016	50 m	250 m	2 y 1	A CONTINUACIÓN

INSCRIPCIÓN

CON LICENCIA DE JUEGOS DEPORTIVOS: inscribirse en la Federación de triatlón de la Comunidad Valenciana, a través de inscripciones on-line en la web: www.triatlocv.org , antes del miércoles 31 de mayo de 2023.

INFORMACIÓN

- www.triatlocv.org
- clubdeportivotriaspe2020@gmail.com
- Móvil 630 31 84 57 (José Ramón Botella)

CESIÓN DE DATOS Y DERECHOS AUDIOVISUALES

Todo participante y en su caso los Padres/Madres/Tutores, por el hecho de participar en el “V Acuatlón Escolar Mármol Formas” autorizan al club organizador a la difusión y tratamiento de las imágenes de la prueba, que estarán protegidas según la LOPD.

PREMIOS

Trofeos para los 3 primeros masculinos y 3 primeras femeninas de la categoría juvenil, cadete, infantil y Alevín. Se entregarán los trofeos al terminar la categoría Alevín.

Medallas para todos los participantes de las categorías Benjamin y Multideporte.

DESCRIPCIÓN DE SEGMENTOS POR CATEGORÍAS

CATEGORÍA	NACIDOS	NATACIÓN	CARRERA	VUeltas
JUVENIL	2006 y 2007	400 m	2000 m	16 y 2
CADETE	2008 y 2009			

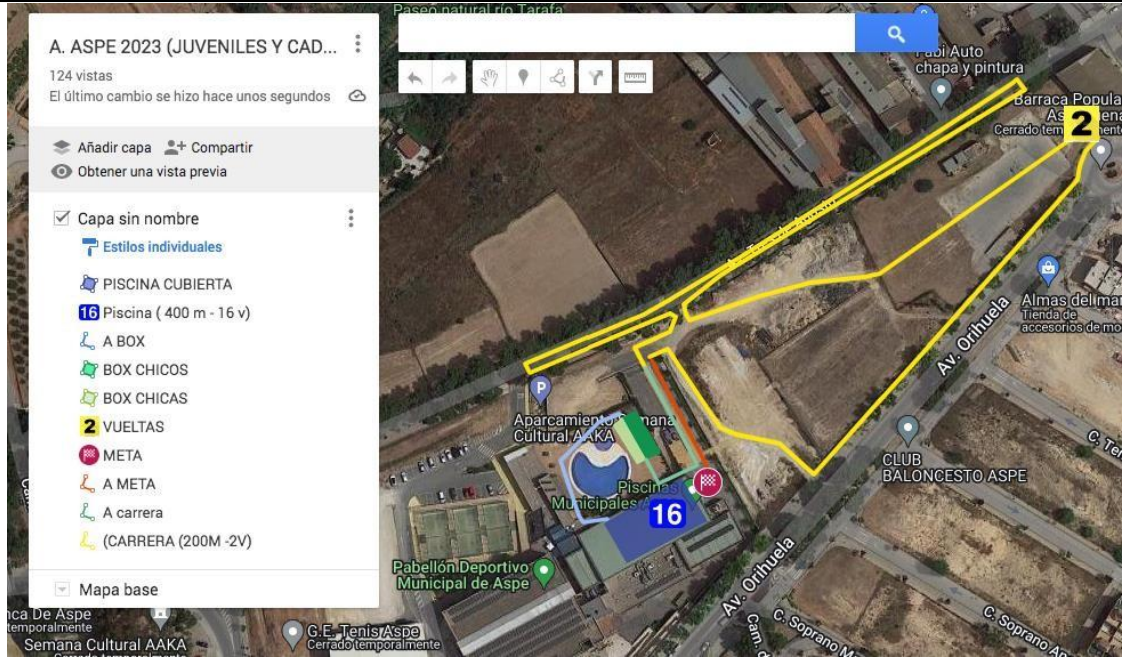

CATEGORÍA	NACIDOS	NATACIÓN	CARRERA	VUeltas
INFANTIL	2010 y 2011	300m	1500 m	12 y 2

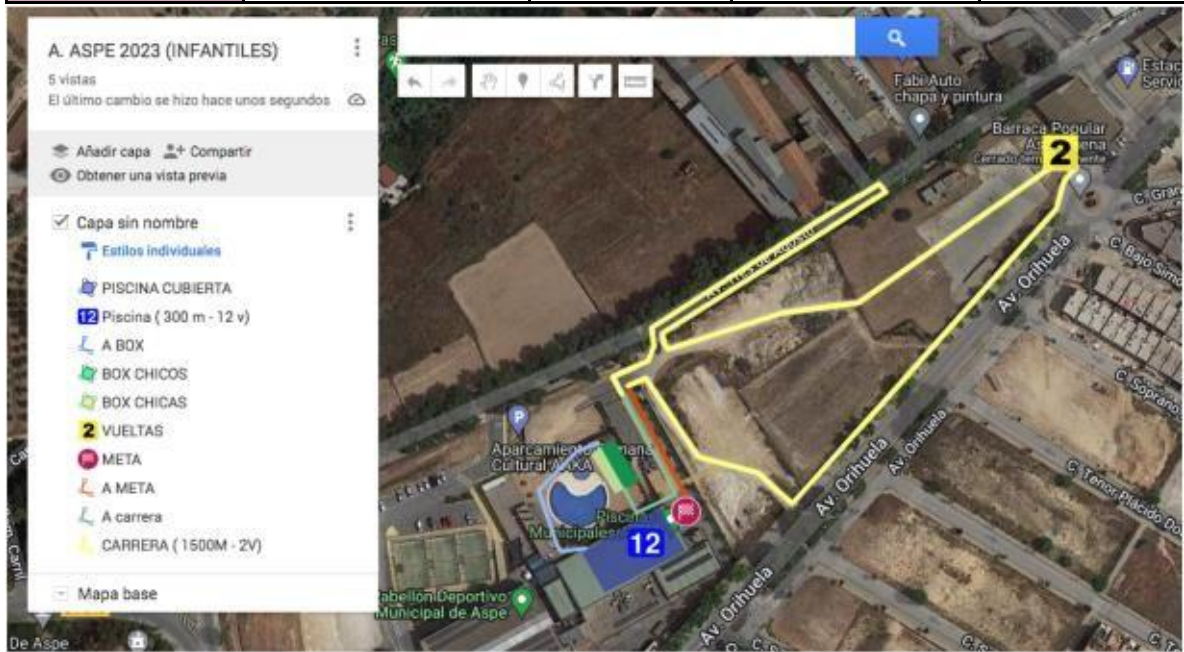

CATEGORÍA	NACIDOS	NATACIÓN	CARRERA	VUeltas
ALEVIN	2012 y 2013	200m	1000 m	8 y 1

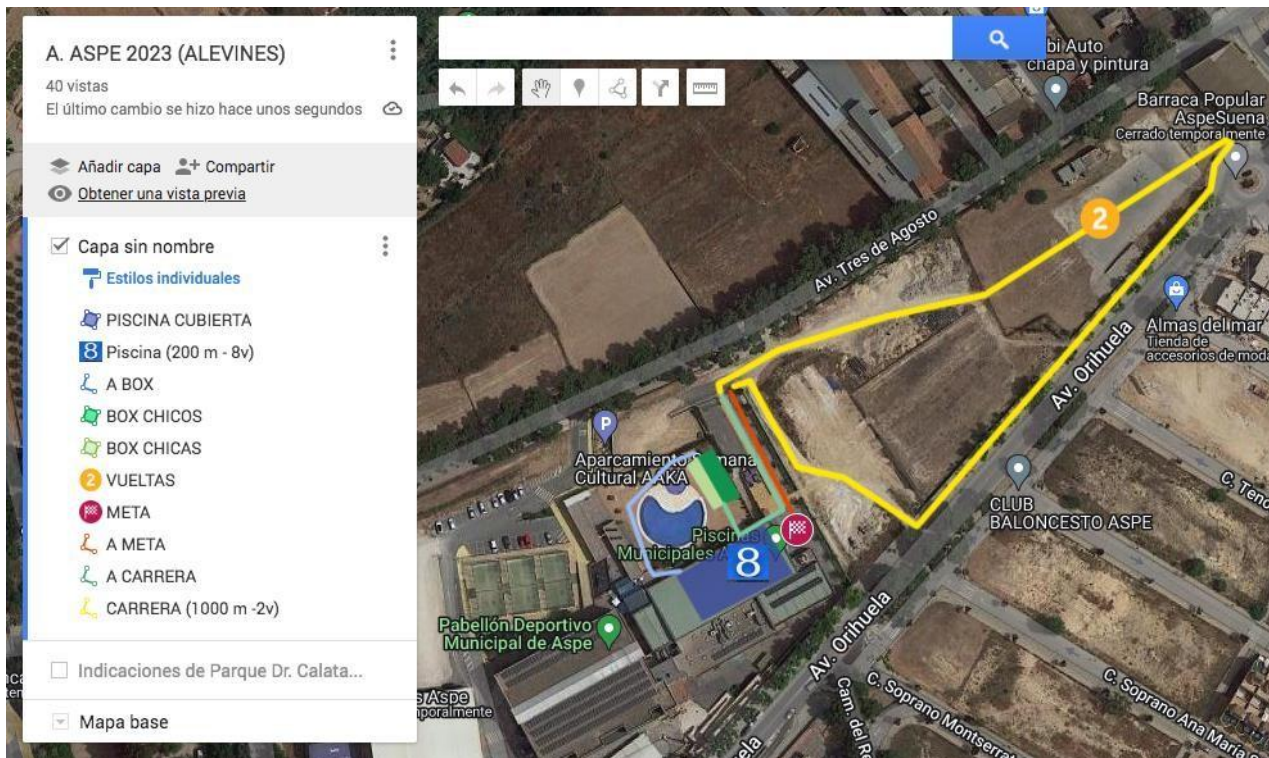

CATEGORÍA	NACIDOS	NATACIÓN	CARRERA	VUELTAS
BENJAMIN	2014 y 2015	100m	500 m	4 y 1

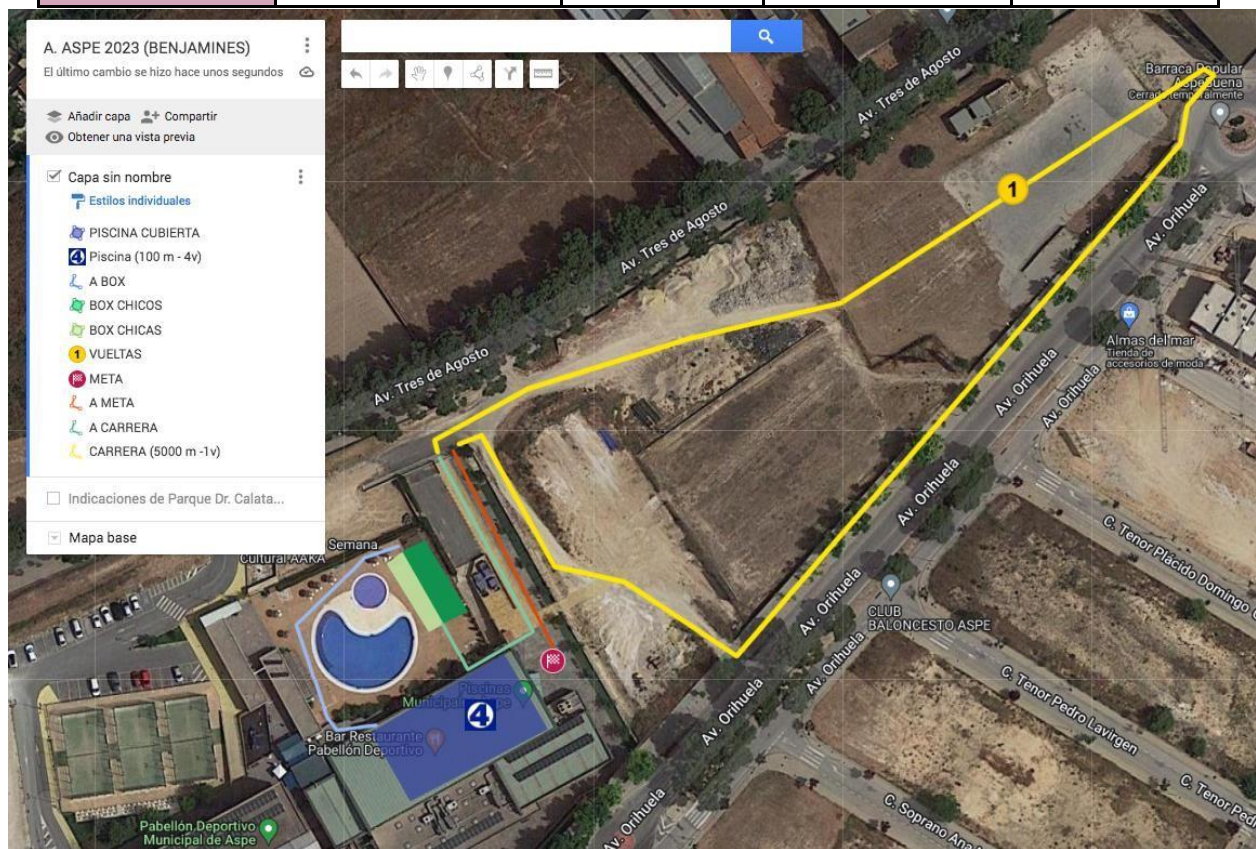

CATEGORÍA	NACIDOS	NATACIÓN	CARRERA	VUELTAS
MULTI DEPORTE	2016	50m	250 m	2 y 1

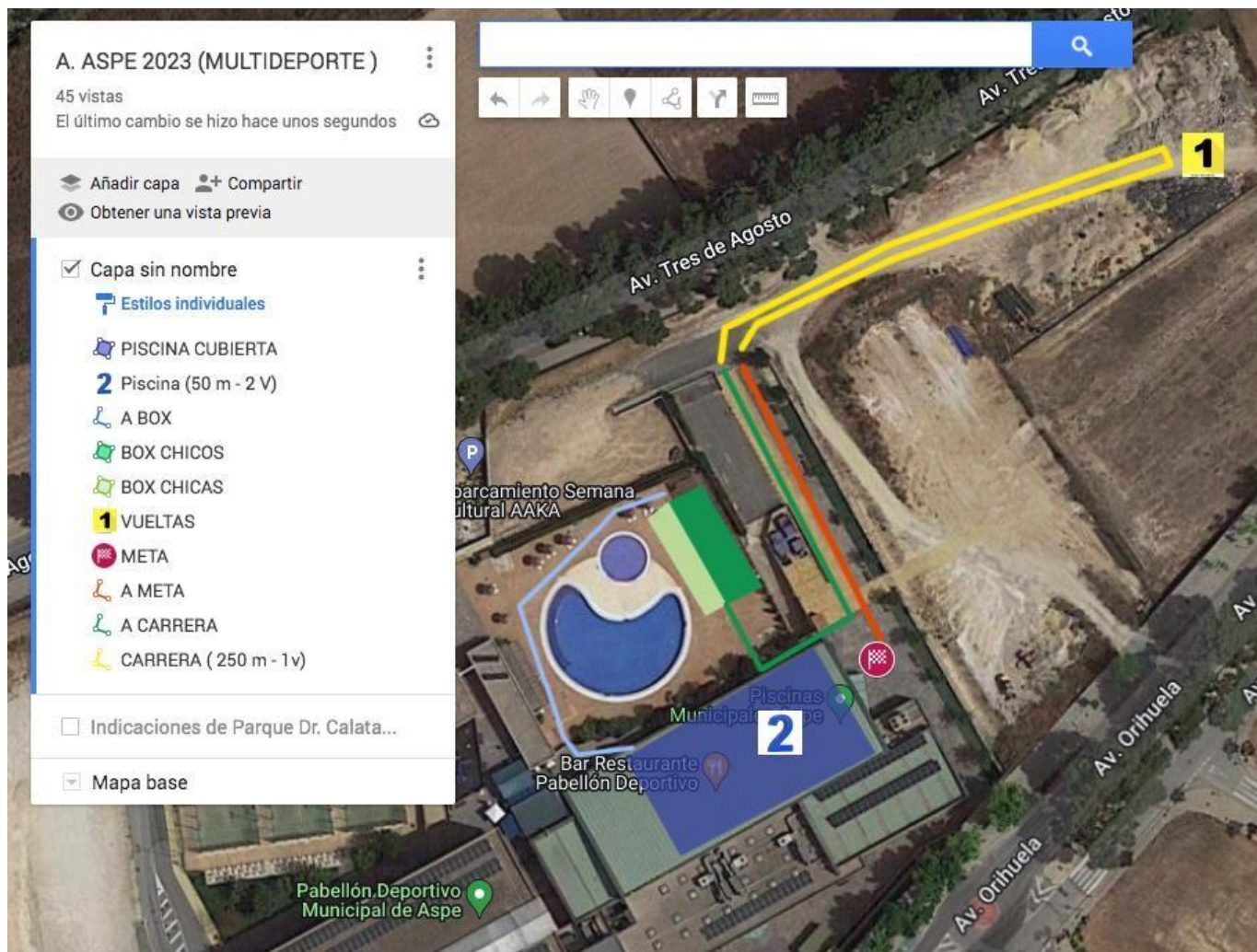

RECLAMACIONES Y APELACIONES

Esta prueba se regirá por el Reglamento de la Federación Española de Triatlón.

La responsabilidad del control de la competición será del delegado técnico y juez árbitro, que serán auxiliados por Oficiales de la Federación de la Comunidad Valenciana.

Para más información consultar el reglamento de competiciones.

<https://triatlon.org/wp-content/uploads/2022/12/2023.Reglamento-de-Competiciones-FETRI.pdf>

Las reclamaciones sobre las pruebas de menores solo la podrán hacer el DELEGADO O TÉCNICO DEL CLUB.