

5é Triatló Escolar La Vila Joiosa

Platja del Torres.

25/06/2023 09:00h

LA VILA JOIOSA / VILLAJOSYOSA

Puntuable para la fase autonómica de los XLI Juegos Deportivos escolares de la Comunidad Valenciana.

ORGANITZA: Club Atletisme Triatló La Vila



COLABORA: Excm. Ajuntament de La Vila Joiosa

Federació de triatló Comunitat Valenciana

REGLAMENTO PARTICULAR

1. El box está limitado a 150 participantes.
2. Los dorsales se pueden recoger hasta 15 minutos antes del inicio de cada categoría. El control de material será de una o dos categorías en función al número de inscritos y antes de cada categoría, se abrirá de nuevo el control de material durante 10 minutos.
3. Para las categorías Infantil, cadete y juvenil el cronometraje se realizará por el sistema electrónico con chip. (más información con respecto al chip en la web de la Federación).
4. - Se aplicará dorsal único para todas las categorías.
5. Para entrar en el área de transición se realizará un control de la bici, se comprueba el dorsal, el casco ajustado y mostrar el DNI o licencia federativa.
6. La responsabilidad del control técnico de la prueba es de los jueces de triatlón y para todos los puntos no recogidos en el presente reglamento particular, será lo dispuesto en el Reglamento de la Federación Española de Triatlón.
7. Asimismo, la normativa de participación y licencias, por lo dispuesto en la Conselleria de Educación, Cultura y Deporte.

8. La prueba es APTA para PARATRIATLETAS. (contactar con organizador para las necesidades oportunas)

CATEGORÍAS, HORARIOS Y DISTANCIAS:

Categorías	Hora inicio	natación	bici	pie
Juveniles	9:00 masc 9:30 fem	400m	6600 m 4 vueltas	1600 m 3 vueltas
Cadetes	A continuación	400m	6600 m 4 vueltas	1600m 3 vueltas
Infantiles	A continuación	300 m	5000 m 3 vueltas	1600 m 3 vueltas
Alevines	A continuación	200 m	3400 m 2 vueltas	600 m 1 vuelta
Benjamines	A continuación	100 mts	1800 m 1 vuelta	380 m 1 vuelta
Prebenjamines	A continuación	50 mts	1200 m 1 vuelta	200 m 1 vuelta

Es probable que las salidas se puedan adelantar o retrasar en función del desenlace de cada prueba.

- **Las salidas femeninas serán cuando los últimos chicos esten en la T2.**
- **Cuando finalice una categoría, se dará salida a la siguiente en juvenil, cadete e infantil.**
- En alevines, benjamines y prebenjamines, las salidas serán más seguidas dando unos minutos entre categorías y género.
- La primera entrada a box de juveniles y cadetes será a las 8:15h. El material se podrá recoger cuando el último triatleta entre en segmento de carrera a pie.
- Segunda entrada Infantil y Alevín. (se abrirá de nuevo el box entre pruebas).
- Tercera entrada Benjamín y Prebenjamín. (se abrirá de nuevo el box entre pruebas).
- La primera salida de cada categoría será la masculina y a continuación la femenina.

INSCRIPCIÓN:

- **CON LICENCIA DE JUEGOS DEPORTIVOS:** inscribirse en la Federación de triatlón de la Comunidad Valenciana, a través de inscripciones on line en la web: www.triatlocv.org , **hasta el miércoles 21 de junio.**

- Trofeos para los 3 primeros masculinos y 3 primeras femeninas de las categorías Juvenil, Cadete e Infantil. Se hará la entrega de trofeos cuando finalice la categoría infantil.

CIRCUITOS

- **Natación:** La natación será en la playa del torres junto al circuito de bicicleta y carrera. Se moverá una boya para ajustar las distancias de cada categoría.
- **Carrera a pie:** Circuito cerrado desarrollado por el paseo de la playa ``El Torres`` junto a la Avenida Tellerola de La Vila, mitad asfalto y mitad de tierra.
- **Carrera en bici se desarrolla por un circuito por las calles:** : A través de circuito cerrado al tráfico, circulando la Avenida Tellerola y alrededores.
- **Boxes y meta en** finalización de la Avenida Tellerola.

UBICACIÓN

<https://www.google.es/maps/@38.516237,-0.1968413,224m/data=!3m1!1e3?hl=es&authuser=3>

CIRCUITO



- En cada categoría el circuito variará respecto a sus distancias siendo la que está en vista la más completa.
- En el total de carrera a pié ira sumado en enlace de box a vuelta y el de entrada a meta. (número de vueltas + enlace + meta).

UBICACIÓN

<https://www.google.es/maps/@38.516237,-0.1968413,224m/data=!3m1!1e3?hl=es&authuser=3>

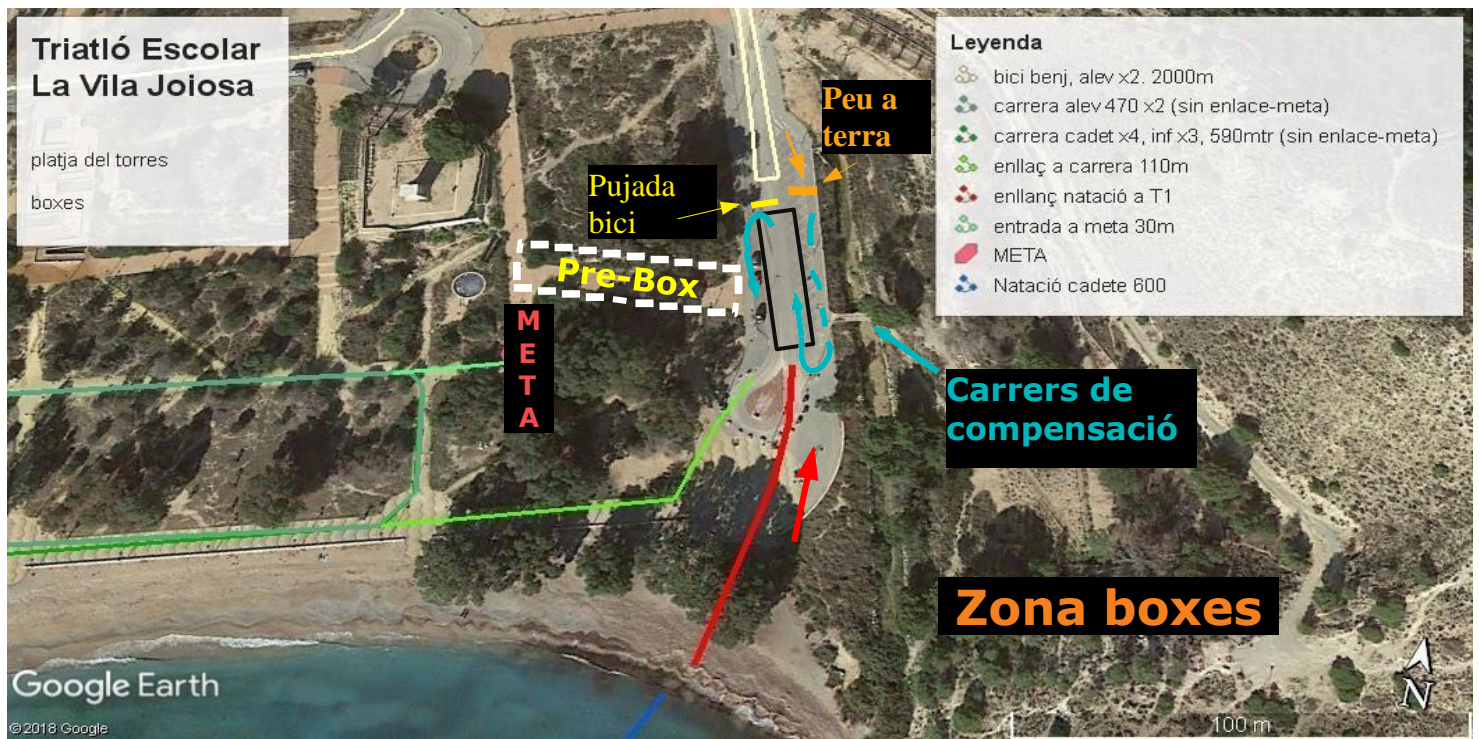

accés (avenida tellerola)



aparcament



*** Opción de hospedaje. Camping el torres.**

Fem Triatló Sostenible:

1. La organización del Triatló Escolar de La Vila Joiosa, quiere reducir, en la medida de lo posible, el impacto de esta actividad deportiva mediante la implantación de diversas acciones destinadas a la reducción de residuos, así como al reciclaje de los que se generen. Así mismo, se utilizarán, mayoritariamente, sistemas reutilizables de delimitación y marcación de los circuitos de competición.

2. Para tal efecto, se solicita a participantes y acompañantes su colaboración e implicación en la separación de los residuos que se generen durante la prueba, utilizando los contenedores de reciclaje que la organización situará en la zona de meta.

3. La organización formará a los voluntarios para ayudar a la separación y gestión de los residuos e informará mediante megafonía del compromiso ambiental de la prueba.