

4t Triatló Escolar La Vila Joiosa

Platja del Torres.

03/07/2022 09:00h

LA VILA JOIOSA / VILLAJOSYA

Puntuable para la fase autonómica de los XL Juegos Deportivos escolares de la Comunidad Valenciana.

ORGANITZA: Club Atletisme Triatló La Vila



COLABORA: Excm. Ajuntament de La Vila Joiosa

Federació de triatló Comunitat Valenciana

REGLAMENTO PARTICULAR

1. Los deportistas pueden participar con bici carretera (sin cuernos ni acoples) en Fase Autonómica y también de montaña en las categorías de alevines, benjamines y multideporte. El uso de casco es obligatorio.
2. El box está limitado a 150 participantes.
3. Los dorsales se pueden recoger hasta 15 minutos antes del inicio de cada categoría. El control de material será de una o dos categorías en función al número de inscritos y antes de cada categoría, se abrirá de nuevo el control de material durante 10 minutos.
4. Para las categorías Infantil, cadete y juvenil el cronometraje se realizará por el sistema electrónico con chip. (más información con respecto al chip en la web de la Federación).
5. - Se aplicará dorsal único para todas las categorías.
6. Para entrar en el área de transición se realizará un control de la bici, se comprueba el dorsal, el casco ajustado y mostrar el DNI o licencia federativa.
7. La responsabilidad del control técnico de la prueba es de los jueces de triatlón y para todos los puntos no recogidos en el presente reglamento particular, será lo dispuesto en el Reglamento de la Federación Española de Triatlón.

8. Asimismo, la normativa de participación y licencias, por lo dispuesto por la Consejería de Educación, Cultura y Deporte.

9. La prueba es APTA para PARATRIATLETAS. (contactar con organizador para las necesidades oportunas)

CATEGORÍAS, HORARIOS Y DISTANCIAS:

Categorías	Años de nacimiento	Hora inicio	natación	bici	pie
Juveniles	2005 y 2006	9:00 masc 9:30 fem	400m	6600 m 4 vueltas	1600 m 3 vueltas
Cadetes	2007 y 2008	10h aprox	400m	6600 m 4 vueltas	1600m 3 vueltas
Infantiles	2009 y 2010	11:00h aprox	300 m	5000 m 3 vueltas	1600 m 3 vueltas
Alevines	2011 y 2012	12:30 aprox	200 m	3400 m 2 vueltas	600 m 1 vuelta
Benjamines	2013 y 2014	13:00 aprox	100 mts	1800 m 1 vuelta	380 m 1 vuelta
Multideporte	2015	13:30 aprox	50 mts	1200 m 1 vuelta	200 m 1 vuelta

A tener en cuenta que, **las horas indicadas son orientativas**, es probable que las salidas se puedan adelantar o retrasar en función del desenlace de cada prueba.

- **Las salidas femeninas serán cuando los últimos chicos estén en la T2.**
- **Cuando finalice una categoría, se dará salida a la siguiente en juvenil, cadete e infantil.**
- En alevines, benjamines y prebenjamines, las salidas serán más seguidas dando unos minutos entre categorías y género.
- La primera entrada a box de juveniles y cadetes será a las 8:15h. El material se podrá recoger cuando el último triatleta entre en segmento de carrera a pie.
- Segunda entrada Infantil y Alevín. (se abrirá de nuevo el box entre pruebas).
- Tercera entrada Benjamín y Prebenjamín. (se abrirá de nuevo el box entre pruebas).
- La primera salida de cada categoría será la masculina y a continuación la femenina.

INSCRIPCIÓN:

- **CON LICENCIA DE JUEGOS DEPORTIVOS:** inscribirse en la Federación de triatlón de la Comunidad Valenciana, a través de inscripciones on line en la web: www.triatlocv.org , **hasta el miércoles 29 de junio.**
- Trofeos para los 3 primeros masculinos y 3 primeras femeninas de las categorías Juvenil, Cadete e Infantil. Se hará la entrega de trofeos cuando finalice la categoría infantil.
- Medalla para podium Alevín, al finalizar la prueba
- Medalla para todos los participantes benjamín y prebenjamín.

CIRCUITOS

- **Natación:** La natación será en la playa del Torres junto al circuito de bicicleta y carrera. Se moverá una boya para ajustar las distancias de cada categoría.
- **Carrera a pie:** Circuito cerrado desarrollado por el paseo de la playa ``El Torres`` junto a la Avenida Tellerola de La Vila, mitad asfalto y mitad de tierra.
- **Carrera en bici se desarrolla por un circuito por las calles:** : A través de circuito cerrado al tráfico, circulando la Avenida Tellerola y alrededores.
- **Boxes y meta en finalización** de la Avenida Tellerola.

UBICACIÓN

<https://www.google.es/maps/@38.516237,-0.1968413,224m/data=!3m1!1e3?hl=es&authuser=3>

CIRCUITO



- En cada categoría el circuito variará respecto a sus distancias siendo la que está en vista la más completa.
- En el total de carrera a pié ira sumado en enlace de box a vuelta y el de entrada a meta. (número de vueltas + enlace + meta).

UBICACIÓN

<https://www.google.es/maps/@38.516237,-0.1968413,224m/data=!3m1!1e3?hl=es&authuser=3>

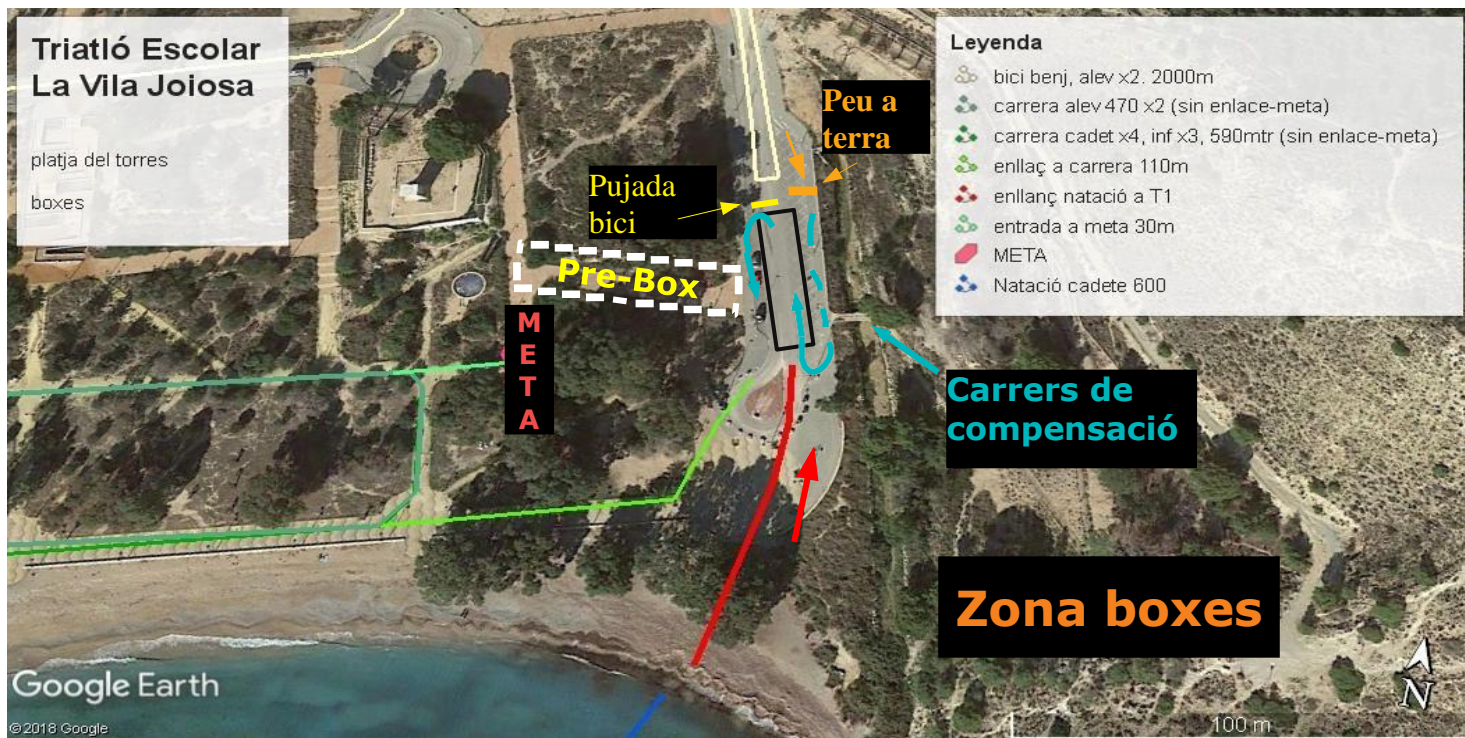

accés (avenida tellerola)



aparcament



*** Opción de hospedaje. Camping el torres.**