

DUATLON ALGEMESI

VIALTERRA

4/ABRIL/2020 16.00h

ALGEMESI

Puntuable para:

CIRCUITO PROVINCIAL DIPUTACIÓN DE VALENCIA
CDRX CIRCUITO DUATLONES RIBERA DEL XUQUER

DISTANCIAS

5 Km carrera a pie (2 vueltas) + 20 Km ciclismo (2 vueltas) + 2.5 km carrera a pie (1 vuelta)

REGLAMENTO PRUEBA

1. El número máximo de participantes estará limitado a 500 triatletas por prueba.
2. La responsabilidad del control técnico de la prueba estará a cargo de la Federación de Triatlón de la Comunidad Valenciana.
3. El organizador de la prueba es CLUB TRIATLO ALGEMESI VIALTERRA.
4. Estará permitido ir a rueda, pero no entre triatletas de diferente sexo.
5. Los y las participantes deberán llevar los dorsales facilitados por la organización sin ningún tipo de manipulación de los mismos. Es obligatorio el uso del casco rígido mientras se esté en contacto con la bici.
6. APTA PARATRIATLETAS
7. En la entrada al área de transición se tendrá que presentar el DNI o licencia federativa con foto. No será posible la acreditación de identidad por parte de otra persona.
8. Los participantes se comprometen a respetar las normas de la competición, cumplir el reglamento de la federación española de Triatlón y conocer el circuito.
9. El organizador, advierte a los participantes de los riesgos derivados de su participación, los cuales se comprometen a seguir la propuesta de medidas de seguridad informadas por el organizador, según lo indicado en el apartado específico del reglamento de esta competición.

10. Habrá tiempo de corte en el segmento ciclista, todo participante que no consiga llegar a la segunda transición (primer segmento + transición1 + segundo segmento), en 2h. no se le permitirá seguir en la prueba.

El participante deberá revisar los recorridos, al menos en el entorno próximo a la zona de transición, para la toma en consideración de las medidas propias de seguridad que deberá tener en la competición (velocidad recomendada, especiales medidas de precaución por desniveles o zonas de curvas, etc.).

El organizador dispondrá lo necesario para indicar las zonas donde se requieran esas medidas de seguridad por parte de los participantes, bien en la reunión informativa anterior (si la hubiera), bien publicándolo en el tablón oficial de la prueba.

CATEGORIAS

Categoría absoluta masculina y femenina y además las siguientes categorías:

JUNIORS	Nacidos entre: 2001-2002
SUB-23	Nacidos entre: 1997-2000
VETERANOS I	Nacidos entre: 1971-1980
VETERANOS II	Nacidos entre: 1961-1970
VETERANOS III	Nacidos entre: 1960 y anteriores

LUGAR DE CELEBRACIÓN

1. Salida en calle Joan Fuster y meta en Polideportivo.
2. Transición junto a polideportivo
3. Avituallamiento en (la carrera a pie en el último segmento y en meta.)
4. La zona de recepción, recogida de dorsales, entrega de premios, las duchas y parking en alrededores del polideportivo.
5. Habrá servicio de guardarropa.

INSCRIPCIONES A LA PRUEBA Y CHIPS

1. Se realizaran de forma exclusiva a través de www.triatlocv.org, apartado "INSCRIPCIONES ON LINE", "DUATLON ALGEMESI VIALTERRA".
2. El plazo límite de inscripción será hasta el día 1 de ABRIL de 2020, ese día inclusive, por riguroso orden de inscripción.
3. Federados en triatlón: 20€ (PRIMERAS 100 PLAZAS: 16€)
4. No federados en triatlón: 20€ + 12€ licencia de un día.
5. Queda terminantemente prohibida la inscripción el día de la prueba.
6. Las inscripciones se realizarán mediante TPV en la página web del organizador
7. Fecha límite para la devolución de la inscripción:
8. La lista de inscritos podrá consultarse en : www.triatlocv.org
9. La recogida del chip se realizará el mismo día de la prueba. Todo participante que no disponga de chip amarillo en propiedad (o que no lo lleve a la prueba) deberá pagar en la carpa de cronometraje, 2€ en concepto de alquiler. También se puede adquirir a un precio de 20€. El chip alquilado se devolverá al finalizar la prueba.

TROFEOS

1. Trofeo a los 3 primeros clasificados de cada categoría masculina y femenina:

ABSOLUTOS
JUNIORS
SUB-23
VETERANOS I
VETERANOS II
VETERANOS III

2. Trofeo a los 3 primeros clubes clasificados masculinos y femeninos.

HORARIOS

14:30 H: Recogida de dorsales.
15:00 H: Apertura de área de transición y control de material.
15:45 H: Cierre del área de transición.
16:00 H: Salida masculina.
16:10 H: Salida femenina.
18:00 H: Entrega de trofeos.

Entrega de trofeos y almuerzo popular una vez que el ultimo corredor cruce línea de meta.

Más información de la prueba en www.triatloalgemesi.es y en el tfno. de contacto [620 683 693 / 625 179 464](tel:620683693)

RECLAMACIONES Y APELACIONES

Ver reglamento en vigor de la Federación Española de Triatlón

<https://triatlon.org/wp-content/uploads/2020/01/Circular.2.20.Competiciones-REGLAMENTO-DE-COMPETICIONES-EDICION-2020-rev-12-01.pdf>

CIRCUITOS

- 1) Dos vueltas de 2'5 kms por el barrio del Plá, ubicado al lado del polideportivo Joan Gribés.

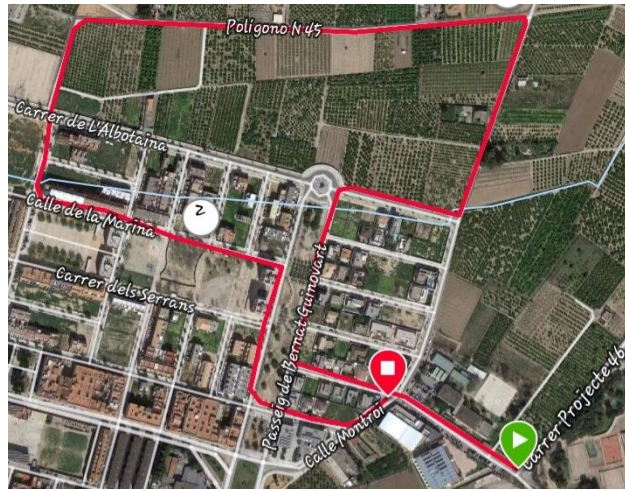

2) Dos vueltas de 10 kms por la CV-515 y CV 516.



3) Una vuelta por la pista del Cross del polideportivo Joan Girbés

