



## REGLAMENTO IV DUATLÓN CROSSCTB CIUDAD DE ELCHE PUNTUABLE CIRCUITO PROVINCIAL DIPUTACIÓN ALICANTE

**Día:** 17 de noviembre de 2019

**Hora:** 10.00 horas.

**Lugar:** Paseo de la Estación.

**Distancias:** 5 km carrera a pie / 20 km bicicleta mtb / 3 km carrera a pie

### PRUEBA

1. El duatlón Cross CTB Ciudad de Elche es una prueba incluida en el **Circuito Provincial Diputación de Alicante.**, Organizado por la Federación Valenciana de Triatlón y el Club Triatlón Baeza con la colaboración de Serigrafic, el Ayto. de Elche, Diputación de Alicante. Estará controlada por la Federación Valenciana de Triatlón.

2. La prueba se celebrará el 17 de noviembre de 2019 a las 10.00 horas y contará con área de transición (boxes) en el parking de Candalix, situado en la Avda. Candalix.

El avituallamiento post-meta, aseos, duchas, ambulancia y guarda ropa. Todo estará en el Paseo de la Estación.

### 3. Las distancias serán las siguientes:

**Carrera a pie:** 5Km Circuito urbano

**Mountain Bike:** 20 Km

**Carrera a pie:** 3 Km por huertos de palmeras, circuito urbano y parque municipal.

### RELEVOS

4. Los relevos estarán compuestos por 2 corredores. Uno hará el 1º y 3º segmento (Carrera a pie) y el otro el 2º segmento (Bicicleta).

Solo habrá categoría absoluta masculina y femenina.

- Una chica y un chico se considerará, masculina. Solo cuando las dos sean chicas serán femenina.

5. Paratriatletas (NO APTA).

6. Habrá tiempo de corte en el segmento ciclista. Todo participante que no consiga llegar a la segunda transición (primer segmento + transición + segundo segmento) en dos horas y treinta minutos, no se le permitirá seguir en la prueba.

### AVITUALLAMIENTO

7. Habrá dos avituallamientos, uno en el primer segmento de carrera a pie en el Km.3, otro en el último segmento de carrera a pie. en el km 1'400 y en la zona POSTMETA.

**En el segmento de bicicleta NO habrá avituallamiento.** Cada participante llevara su propio bidón.

8. Dichos circuitos son provisionales pueden modificarse si así lo estiman las autoridades competentes, pudiendo estas circunstancias ajenas a la organización causar cambios en el desarrollo previsto inicialmente y que serían anunciados a la mayor brevedad posible.

9. Los dorsales podrán retirarse el sábado 16 de noviembre desde las 10,00 hasta las 13,30 y desde las 17,00 hasta las 20,00 en la tienda Santoyo Bikes, situada en la Avda. de Crevillente nº 43. Será obligatorio presentar el DNI, pasaporte y /o licencia federativa con foto para la retirada del mismo.

10. Perfil de la bicicleta.

## RECORRIDOS

### **PRIMER SEGMENTO: Carrera a pie**

Track circuito de carrera: <https://connect.garmin.com/modern/activity/4194213061>



### **SEGUNDO SEGMENTO : Ciclismo**

Track circuito de ciclismo <https://connect.garmin.com/modern/activity/4170700903>



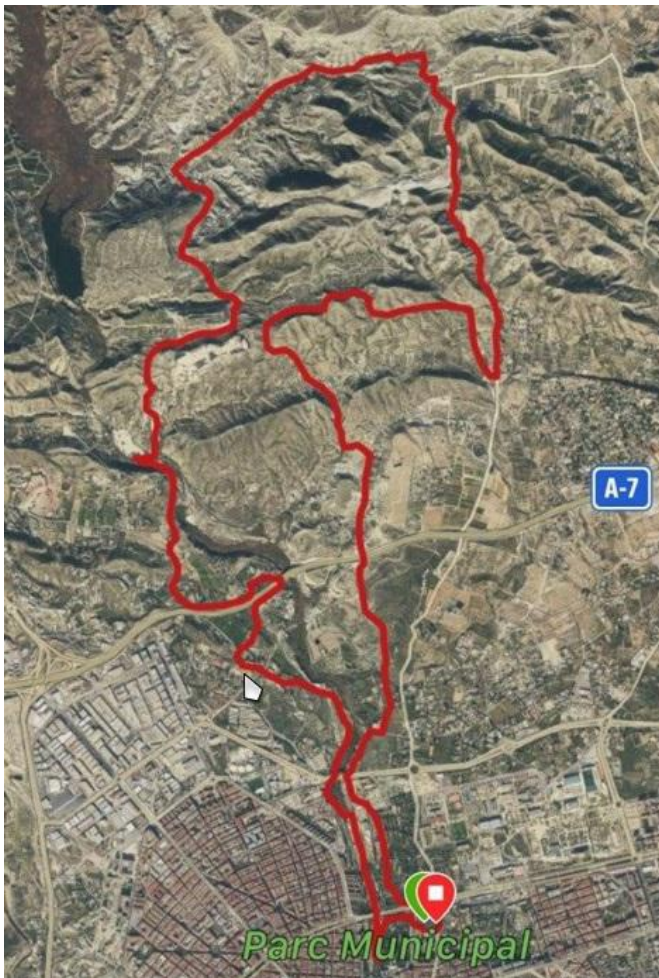

**TERCER SEGMENTO: Carrera a pie**

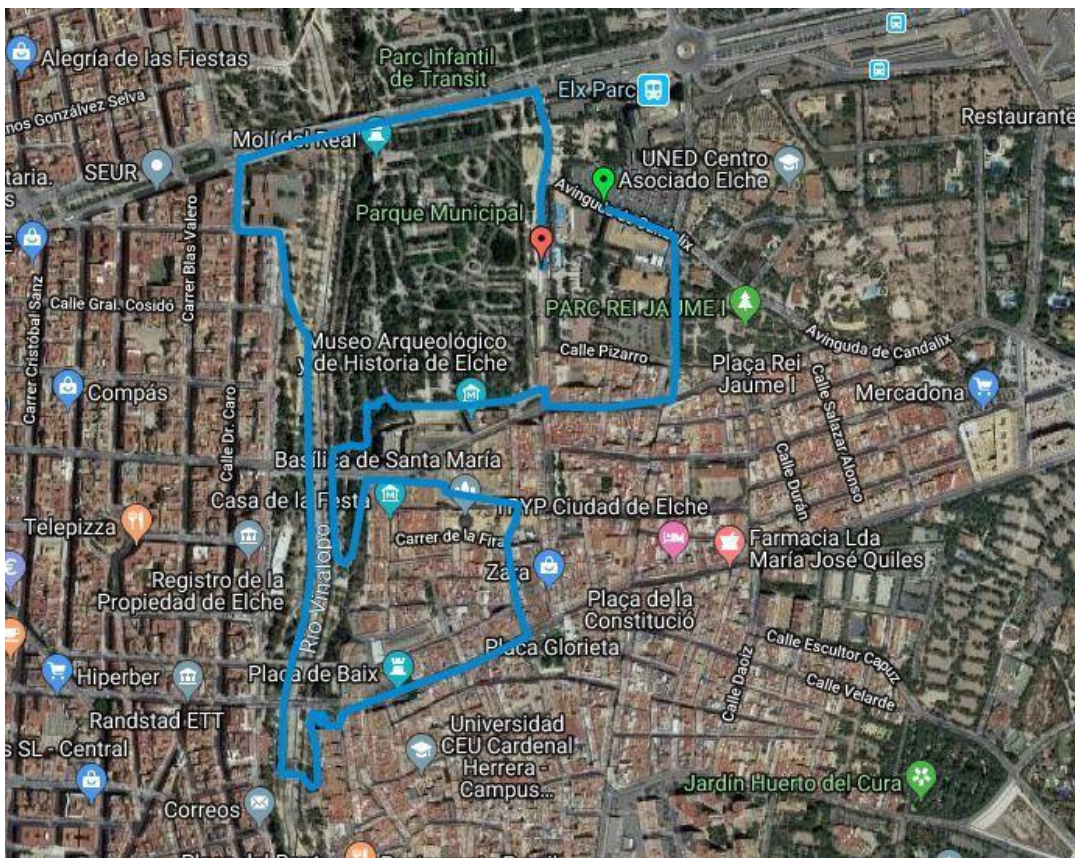

## **INSCRIPCIONES**

En la página web de la Federación Valenciana de Triatlón: [www.triatlocv.org](http://www.triatlocv.org).

El precio de la inscripción de la prueba para los triatletas con licencia federativa es de 23€

**LOS NO FEDERADOS** deberán de abonar 5 euros de la licencia de un día.

El precio de los Relevos es de 30 euros. Si uno de los dos o los dos no están federados, tendrán que pagar 5 euros en total de licencia de un día.

Los corredores deberán abonar en esta cuenta la inscripción. El importe de la inscripción se devolvería en caso de cancelación de la prueba por fuerza mayor o meteorología adversa y se anunciaría en la web organizadora del evento.

Aquellos participantes que no tengan Chip lo tendrán que alquilar por 2€ el día de la prueba.

Recogida del Chip el domingo 17 de noviembre

El Chip se podrá adquirir en propiedad por el precio de 20 euros.

El último día para inscribirse será el miércoles 13 de noviembre a las 23:59.

Una vez la inscripción sea aceptada, la cuota de inscripción **NO SERA REEMBOLSADA**, excepto en los siguientes casos:

- Porque la prueba no se desarrolle.
- Por no haber participado en la prueba al estar cubierto el cupo de participantes.
- Por ingresos indebidos como consecuencia de errores de pago.

## **HORARIOS Y AGENDA**

### **Sábado 16 de noviembre.**

10.00 h a 13.30 horas y de 17:00 a 20:00 horas. Retirada de dorsales en: Santoyo Bikes, en Avinguda de Crevillent nº 43

19.00 h. Charla Técnica en: El Pabellón Esperanza Lag, Avenida de la Universidad, 62

### **Domingo 17 de noviembre.**

08:30h. a 9:30 h. Retirada de dorsales y Chip, en zona de Paseo de la Estación

08:45 h. a 09:50 h. Apertura del área de transición y control del material en box (parking candalix)

09.50h. Cierre del área de transición.

10.00h Salida Masculina.

10.03h Salida Femenina.

10.05h. Salida de Relevos.

13.00h. Entrega de Trofeos.

## **CATEGORIAS**

Categoría absoluta masculina y femenina además de otras:

ABSOLUTA

JUNIORS: 2000-2001

SUB-23: 1996-1999

VETERANOS/AS I: 1970-1979

VETERANOS/AS II: 1960-1969

VETERANOS/AS III: 1950 y anteriores

RELEVOS: Masculino y Femenino

## **TROFEOS Y PREMIOS**

1. La entrega de Trofeos se celebrara a las 13.00h.

- Trofeo a los tres primeros absoluta masculina
- Trofeo a las tres primeras absoluta femenina.
- Trofeo a los tres primeros de cada categoría, masculino y femenino.
- Trofeo a los tres primeros corredores locales de la general, tanto en categoría masculina como femenina.
- Trofeo a los tres primeros equipos masculino y femenino.
- Trofeo a los tres primeros equipos relevos masculino y femenino.

2. Si transcurridos 30 días naturales desde la finalización de la prueba los atletas premiados, ya sean premios en metálico o trofeos pasarán automáticamente a ser propiedad del CLUB TRIATLÓN BAEZA. No habrá lugar reclamación alguna por parte de los premiados entendiéndose que renuncian a dichos premios.

La prueba estará abierta para participantes individuales, relevos, federados y no federados.

El número máximo de participantes en la prueba se establece en 600 participantes.

Puede participar cualquier persona mayor de 18 años que lo desee, pudiendo tener en vigor la licencia de deportista de la temporada 2.019 con la Federación de Triatlón, o en su ausencia, tramitar la licencia deportiva de un día a través de la federación, cuyo coste será de 5€. que se incrementaría al coste de la inscripción a la prueba.

## **NORMATIVA DE SEGURIDAD**

La responsabilidad del control técnico de la prueba, estará a cargo del Técnico y Juez Árbitro de la prueba designado por la FTCV, el cual está ayudado por Oficiales técnicos de la propia federación.

Los jueces y personal médico de la prueba, podrán ordenar la no participación o retirada en el transcurso de la prueba de aquellos participantes que por agotamiento, lesiones o cualquier otra circunstancia, no estén en condiciones de continuar.

Todos los participantes deberán utilizar, sin modificar, todos los dorsales y elementos de identificación, de acuerdo a los reglamentos de la Federación Española de Triatlón en vigor. No podrá participar en la prueba todo atleta que no esté debidamente acreditado.

La Organización se reserva el derecho a modificar el itinerario o de neutralizarlo, si por circunstancia imprevista o fuerza mayor lo hiciesen aconsejable.

Es obligatorio el uso de casco rígido, debidamente abrochado mientras se esté en contacto con la bicicleta.

El atleta deberá estar seguro de que su bicicleta esta en óptimas condiciones para el evento, de lo contrario, los jueces podrán denegar la entrada al área e transición (boxes) del participante.

Norma anti-residuos, todos los envases, bidones del ciclismo, botellas, latas, papeles, pieles de fruta, embalajes u otros objetos sólidos deberán ser depositados en los contenedores o papeleras situados en cada uno de los puntos de avituallamiento. Los jueces podrán sancionar a los deportistas que infrinjan esta norma.

Seguridad y asistencia médica, las zonas restringidas estarán controladas por vigilantes de la organización y solo se podrá acceder a ellas mediante la presentación del dorsal del participante o de la acreditación correspondiente.

La seguridad en los diferentes sectores de la prueba va a estar cubierta por los siguientes medios y recursos humanos:

En el **sector ciclista**, el circuito transcurre por pistas y caminos (el deportista es el responsable de respetar las normas de circulación) en la dirección de la carrera; estará cubierto por vehículos de la organización en los sectores que sea posible y además existirán voluntarios en los puntos restantes.

El **sector de carrera**, contará con voluntarios dispuestos por la organización. Los servicios médicos de la organización destinados a lo largo del recorrido, estarán autorizados a retirar a cualquier participante por razones médicas.

Anulaciones de sectores: ante inclemencias climatológicas o de causa mayor que imposibiliten la celebración de la prueba de acuerdo al programa previsto con la totalidad de sus segmentos, la organización llevara a cabo otra prueba alternativa de acuerdo con los jueces de la FTCV. Esta nueva prueba alternativa repartirá igualmente los premios previstos para las diferentes clasificaciones y en ningún caso se pospondrá a otra fecha ni se realizara reembolso de ningún importe. Ejemplo: Anulación tramo de ciclismo: carrera a pie.

**Reclamaciones y Apelaciones**, siguiendo el reglamento de la FETRI, cualquier participante o técnico de alguno de los clubes inscritos podrá realizar reclamaciones sobre los resultados provisionales, sobre irregularidades de la organización o sobre sanciones aplicadas por parte de los jueces y oficiales. Las reclamaciones deberán ser formuladas por escrito y entregadas al Juez Árbitro, quien revisará en primera instancia la decisión al lado de una fianza de 20€. De rectificarla, se entregará la apelación al Jurado de Competición, el presidente del comité se reunirá con el resto de los miembros e intentara escuchar a todas las partes implicadas estudiar las pruebas aportadas. Si el que realiza la apelación no pudiera estar presente, sus argumentos pueden ser dejados por escrito. El incumplimiento de esta norma puede invalidar la apelación. Habiendo escuchado todas las posibles evidencias, el comité no se retirará a considerar su veredicto, que será final e irrevocable. La decisión será comunicada primero verbalmente y después por escrito. En el supuesto que el Juez Árbitro o el Jurado de Competición resuelvan a favor del recurrente, le será devuelto el importe de la fianza depositada.

Civismo y respeto, los participantes respetan cada uno de los artículos de este reglamento y se comprometen honestamente a no anticiparse al momento de la salida y a cubrir todos los tramos completos antes de cruzar la línea de meta. Así mismo, manifiestan ser respetuosos con el personal implicado en la organización y con el resto de participantes. Se comprometen también a tratar el material deportivo propio y ajeno con respeto. El no cumplimiento de alguna de estas normas cívicas será propuesto por parte de la organización a los Jueces y Oficiales para que sea motivo de amonestación.

Todos los participantes por el mero hecho de cursar su inscripción, aceptan el presente Reglamento, si bien para todo lo previsto en el mismo, se atenderá a los reglamentos en vigor de la Federación Española de Triatlón.

## INFORMACIÓN

Toda la información de la prueba se podrá obtener en la web oficial de la Federación Valenciana de Triatlón, [www.triatlocv.org](http://www.triatlocv.org) y en el email [Clubtriatlonbaeza@gmail.com](mailto:Clubtriatlonbaeza@gmail.com) y/o en el número: 678434650.