# XVII TRIATLÓ DE VALÈNCIA – PLATJA DE PINEDO.

**Puntuable para:**
Triatlón por equipos
Lliga de Clubs Caixa Popular de FTCV

CAMPEONATO AUTONÓMICO
TRIATLÓN POR EQUIPOS

Sábado 02 de Noviembre 2019, 08:30 horas
Playa de Pinedo

**DISTANCIAS**

0’75 Km natación + 19.4 Km ciclismo + 4.92 km carrera a pie

**REGLAMENTO PRUEBA**

1. El número máximo de participantes estará limitado a 700 triatletas.
2. El número de equipos estará limitado a 115 equipos (formados de 4-6 triatletas, masculinos, femeninos y/o mixtos).
3. La responsabilidad del control técnico de la prueba estará a cargo de la Federación de Triatlón de la Comunidad Valenciana.
4. El organizador de la prueba es el Club Triatló A Corre-cuita.
5. Estará permitido ir a rueda entre los miembros del mismo equipo, pero no entre equipos.
6. Los y las participantes deberán llevar los dorsales facilitados por la organización sin ningún tipo de manipulación de los mismos. Es obligatorio el uso del casco homologado mientras se esté en contacto con la bici, así como respetar todas las normas de circulación.
7. En la entrada al área de transición se tendrá que presentar el DNI o licencia federativa con foto. No será posible la acreditación de identidad por parte de otra persona.
8. Los participantes se comprometen a respetar las normas de la competición, cumplir el reglamento de la federación española de Triatlón y conocer el circuito.
9. El organizador, advierte a los participantes de los riesgos derivados de su participación, los cuales se comprometen a seguir la propuesta de medidas de seguridad informadas por el organizador, según lo indicado en el apartado específico del reglamento de esta competición.
10. Habrá un tiempo de corte en el segmento de natación que será de 25 min.
11. El orden de salida de los equipos se publicará con anterioridad (la misma semana de lka competición) en la web de la Federación Valenciana de Triatlón.

**SALIDA:**

Todos los miembros de un equipo tendrán que llevar obligatoriamente la misma equipación, pertenecer al mismo club y tener la licencia federativa de triatlón 2019. Los equipos se presentarán en la cámara de llamadas cinco minutos antes de la hora de salida asignada. Cada equipo tomará la salida en conjunto y al completo. Los equipos que tomen la salida con retraso, deberán esperar a que el oficial de salida les permita iniciar la competición, nunca a menos de treinta segundos del equipo anterior y su hora de salida será la que tenían asignada.

**TRANSICIÓN:**

Los triatletas podrán esperar a otros miembros de su equipo SOLO en las zonas de espera habilitadas a la salida del área de transición. Los equipos podrán salir de esta área de espera cuando al menos estén 4 de sus componentes. El quinto y sexto miembro (en el caso que los hubiese) tendrá un margen de 30 segundos para abandonar el área de transición. Pasado ese tiempo no podrán continuar en la competición. En ciclismo o carrera, si algún o algunos integrantes del equipo se encuentran descolgados a más de 30 segundos de sus equipos, tendrán que abandonar la competición.

**CICLISMO:**

1. No está permitido aprovechar la estela de otro atleta de otro equipo o de un vehículo durante el segmento ciclista. Se considerará que un atleta está infringiendo esa norma cuando se encuentre en algún lugar dentro del rectángulo delimitado por 25 m. de largo y 2 m. de ancho, tomando como referencia la rueda delantera de la bicicleta. Esta área se conoce como "zona de drafting". Un equipo puede entrar en la zona de drafting para adelantar al equipo que le precede. Para efectuar esa maniobra tiene 20 segundos.
   Si pasado ese tiempo no se ha producido el adelantamiento, el atleta ha infringido la norma de no ir a rueda.

*Distancia de la zona de drafting para todos los atletas*

(ii) Un equipo puede entrar en la zona de drafting de otro equipo, en las siguientes circunstancias:
1. Si adelanta antes de 20 segundos.
2. Por razones de seguridad.
3. En un avituallamiento.
4. A la entrada o salida del área de transición.
5. En giros pronunciados.
6. Otras razones de seguridad determinadas por los oficiales.

(iii) Un equipo que es alcanzado, debe abandonar inmediatamente la zona de drafting del equipo que le está adelantando.

(iv) Los equipos deben mantenerse a un lado del recorrido y no provocar una incidencia de bloqueo a los atletas del otro equipo que vienen por detrás. El bloqueo se produce cuando un atleta que viene por detrás no puede adelantar porque el atleta que le precede está mal situado.

*A y B mantienen una separación adecuada entre ambos, pero A está bloqueando a B si se mantiene en esa posición*

*B está alcanzando a A, y B está ahora en la zona de drafting de A*

*A y B mantienen la adecuada separación. C no está intentando pasar a B, y está en su zona de drafting. A y B no están haciendo drafting*

(v) En el caso de vehículos, el rectángulo es de 35 metros de longitud y de 2,5 metros a cada lado.

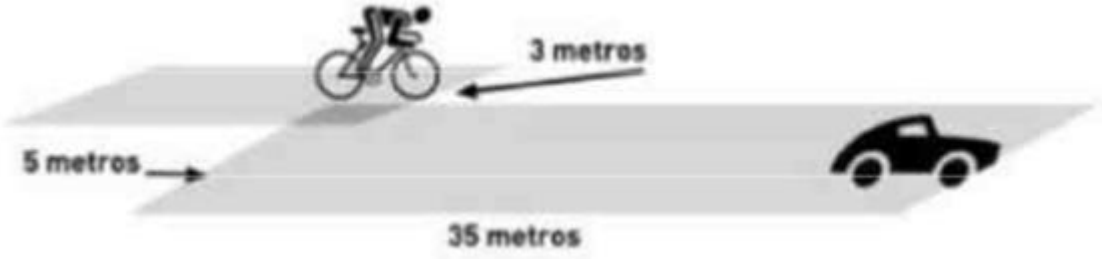

2. En el caso de que uno o más integrantes del equipo se encuentren descolgados a más de 30 segundos de su equipo deberán abandonar la competición.

3. Los componentes de un equipo pueden ayudarse entre sí, (por ejemplo, con las reparaciones, avituallamiento, empujando, etc.), pero sin la ayuda de elementos externos a la competición.

4. Los equipos sancionados con tarjeta azul por drafting, deberán parar en el área de penalización durante un 1 minuto. No parar en dicha área supondrá la descalificación del equipo.

**CARRERA A PIE:**

Los componentes de un equipo pueden ayudarse entre sí, pero sin la ayuda de elementos externos a la competición. En el caso de que uno o más integrantes del equipo se encuentren descolgados a más de 30 segundos de su equipo deberán abandonar la competición

**RECLAMACIONES Y APELACIONES**

Consultar procedimiento de reclamaciones y apelaciones en el Reglamento de Competiciones de Triatlón vigente.

**IMPORTANTE - CIRCUITOS:**

**El participante** deberá revisar los recorridos, al menos en el entorno próximo a la zona de transición, para la toma en consideración de las medidas propias de seguridad que deberá tener en la competición (velocidad recomendada, especiales medidas de precaución por desniveles o zonas de curvas, etc.).

**El organizador** dispondrá lo necesario para indicar las zonas donde se requieran esas medidas de seguridad por parte de los participantes.

## RECORRIDOS

- **General:**

- **Área Transición:**

- **Natación:** circuito en sentido anti-horario. 750 metros a una vuelta

- **Ciclismo:** Circuito a una vuelta. – **SENTIDO INGLÉS**

<u>El circuito seguirá el siguiente itinerario:</u>

- **Salida** zona TRANSICIÓN aparcamiento playa Pinedo.
- **Km 0,50**. Salida aparcamiento. Curvas izquierdas y derechas consecutivas hasta llegar a giro a izquierda Carrer del Riu.
- **Km 1**. Rotonda Carrera del Riu salida de Pinedo. **1ª Salida** continuando por carrer del riu, dirección Autocine. – Tráfico abierto en sentido contrario-
- **Km 2,20**. Rotonda Autocine **2ª Salida**. Por puente dirección Vía de servicio CV-500.
- **Km 2,60**. Giro a Derecha Vía de servicio CV-500. Dirección Castellar.
- **Km 4,30**. Giro a Izquierda a Camí del Tremolar. **Circulación carril izquierdo**.
- **Km 6,10**. Giro a Izquierda hacia Camí de la Gloria. **Circulación carril izquierdo**.
- **Km 6,45**. Giro a Derecha hacia Camí de les Vaques. **Circulación carril izquierdo**.
- **km 7**. Rotonda CV-401 a V-31 **1ª salida** CV-401 **Rotonda por Izquierda**.
- **Km 7,30**. Rotonda CV-401 Vía Lv Sedaví **1ª salida** CV-401 **Rotonda por Izquierda**.
- **Km 7,85** Rotonda CV-401 con Ctra. Alfafar-Saler Vv-1045. **1ª salida** CV-401, dirección El Saler **Rotonda por Izquierda**.
- **Km 11,30**. Cambio de sentido CV-401 dirección a Alfafar. **Circulación carril izquierdo.**
- **Km 14,90**. Rotonda CV-401 con Ctra. Alfafar-Saler Vv-1045. **3ª salida** CV-401, dirección Castellar **Rotonda por Izquierda**.
- **Km 15.20**. Rotonda CV-401 Vía Lv Sedaví **3ª salida** CV-401 **Rotonda por Izquierda**.
- **Km 15,40**. Rotonda CV-401 a V-31 **2ª salida** CV-401 hacia Camí de les Vaques. **Rotonda por Izquierda.**
- **Km 16**. Giro izquierda Camí de les Vaques a Camí de la Gloria. **Circulación carril izquierdo**.
- **Km 16,3.** Giro a Derecha Camí de la Gloria a Camí del Tremolar. **Circulación carril izquierdo**.
- **Km 18,15**. Giro a Izquierda Camí del Tremolar dirección a Pinedo.
- **km 18,60**. Giro a Derecha Camí del Tremolar a Túnel entrada Pinedo.
- **Km 18,70**. Rotonda entrada Pinedo **1ª salida** a Carrer del Riu.
- **Km 18,90**. Carrer del riu Giro a izquierda zigzag izquierda/derecha entrada a Parking Playa de Pinedo
- **Km 19,40**. Entrada a Transición.

**AL TRATARSE DE UN CIRCUITO CON SENTIDO INGLÉS, ES MUY IMPORTANTE REVISAR CORRECTAMENTE CADA PUNTO DEL CIRCUITO.**

- ✓ **No invadir el carril contrario.**
- ✓ **Especial atención a los tramos donde se circula por carril izquierdo.**
- ✓ **Especial atención a los tramos donde tendremos trafico abierto en sentido contrario.**
- ✓ **Entrada y salida del circuito con zigzag de curvas**
- ✓ **Curvas pronunciadas.**

LINK CON EL MAPA DETALLADO: **Circuito ciclismo**

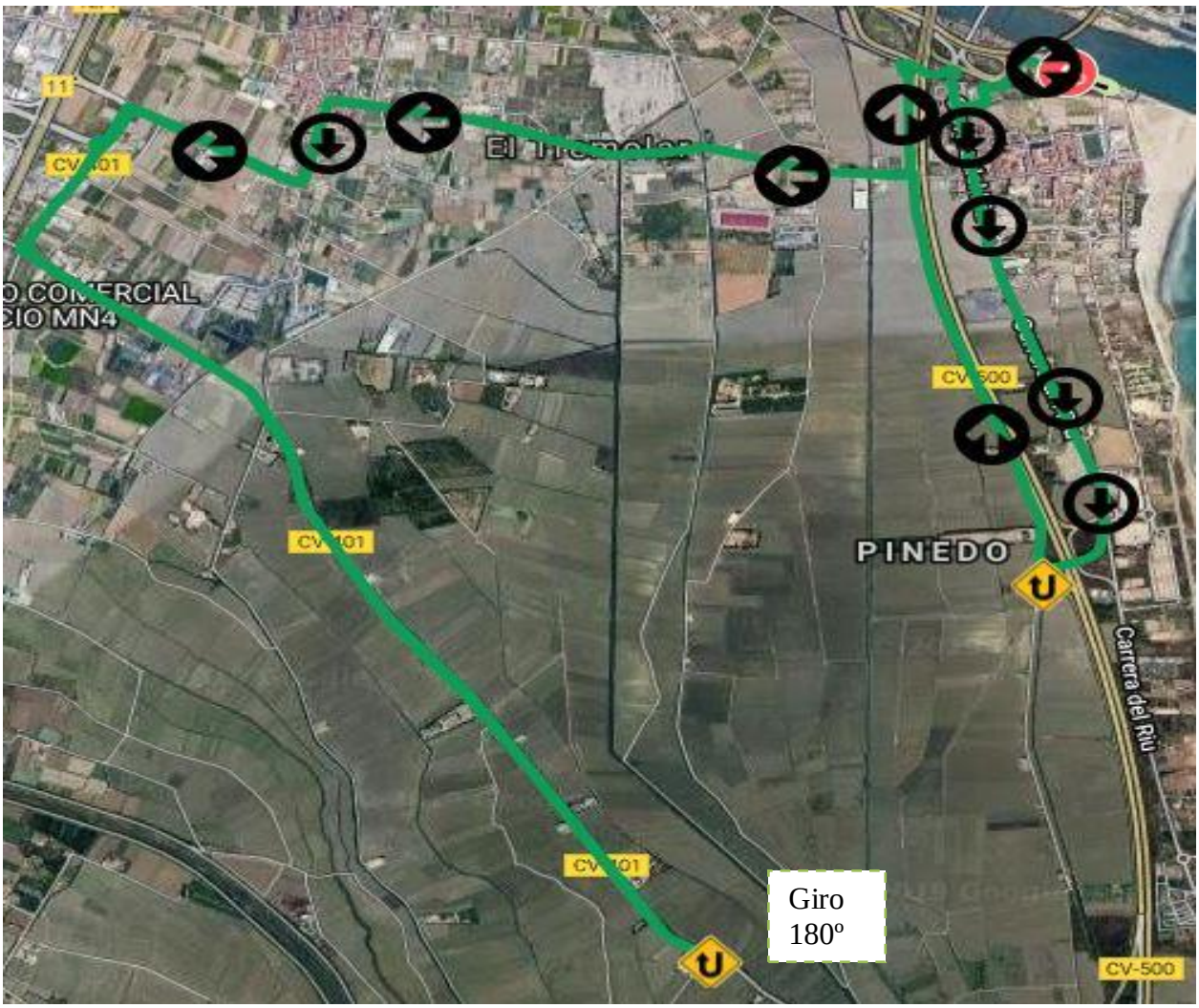


- **Carrera a pie:** enlace + dos vueltas, con un total de 4.92km.
  - A la salida del área de transición realizamos un enlace de 470m hasta el inicio de las vueltas.
  - Se realizan dos vueltas de 2.110m:
    - La ida se realiza dirección sur por paseo marítimo (pegados a la izquierda).
    - La vuelta se realiza dirección norte por carril bici/paseo.
  - Avituallamiento agua: km 2,5.
  - Zona de residuos: es obligatorio arrojar las botellas en esta zona.

LINK CON EL MAPA DETALLADO: Circuito carrera a pie

Zona de giro:

- 2ª vuelta
- Meta

HACIA META

## LUGAR DE CELEBRACIÓN

1. Salida y meta en la Playa de Pinedo.
2. Transición en el parking público de la Playa de Pinedo.
3. Avituallamiento en la carrera a pie y en meta.
4. La zona de recepción, recogida de dorsales, se encuentra en el parking adyacente al campo de fútbol de Pinedo.
5. Parking, la organización facilitará diferentes lugares para el aparcamiento – link de mapa con diferentes aparcamientos: PARKINGS
6. Habrá servicio de guardarropa y servicio de duchas.

## INSCRIPCIONES A LA PRUEBA Y CHIPS

1. Se realizarán de forma exclusiva a través de www.triatlocv.org apartado "INSCRIPCIONES ON LINE", "XVII Triatló de Valencia – Platja de Pinedo".

2. El plazo límite de inscripción será hasta el martes día 29 de octubre de 2019, ese día inclusive.

3. Precio: **160€/equipo**

4. Inscripciones de equipos A federados en la Comunidad Valenciana::
   a. Desde el lunes 01 de septiembre hasta el lunes 02 de octubre (hasta las 23h59).

5. Inscripciones de equipos B,C,D, etc federados en la Comunidad Valenciana:
   a. Desde el martes 03 de octubre hasta cierre de inscripciones.

6. Inscripciones de equipos mixtos y de equipos federados en otras comunidades:
   a. Desde el martes 22 de octubre hasta cierre de inscripciones.

7. No se realizarán inscripciones el día de la prueba.

8. Fecha límite para la devolución de la inscripción, 15 días antes de la celebración de la prueba, 18 de octubre de 2019.

9. La lista de inscritos podrá consultarse en: www.triatlocv.org

10. El último día para cambios en los equipos será el martes 29 de octubre, teniéndose que enviar un correo a competiciones@triatlocv.org con dichos cambios.

11. La recogida del chip se realizará el mismo día de la prueba. Todo participante que no disponga de chip amarillo en propiedad (o que no lo lleve a la prueba) deberá pagar en la carpa de cronometraje, 2€ en concepto de alquiler. También se puede adquirir a un precio de 20 €. El chip alquilado se devolverá al finalizar la prueba.

## TROFEOS

Trofeo a los 3 primeros clubes de la FTCV clasificados masculinos y femeninos.
Trofeo a los 3 primeros clubes de primera división de la Liga de Clubes masculinos y femeninos.
Trofeo a los 3 primeros clubes de segunda división de la Liga de Clubes masculinos y femeninos.
Trofeo a los 3 primeros clubes de división de promoción de la Liga de Clubes masculinos y femeninos.

## HORARIOS

- **Viernes 01/11/19**

**16h00-20h30** Entrega de dorsales en Pinedo (área de transición)

- **Sábado 02/11/2019**

**06h45-07h45** Entrega de dorsales en Pinedo (área de transición)

- **Sábado 02/11/2019**

**07h30**: Apertura de área de transición y control de material.
**08h15**: Cierre del área de transición.
**08h20**: Cámara de llamada
**08h30**: Salida según orden de horario por equipo publicado en la web de la Federación Valenciana de Triatlón.

Entrega de trofeos una vez que el último corredor cruce línea de meta.

Más información de la prueba en https://clubtriatloacorrecuita.com/triatlon-pinedo/, y cualquier consulta y/o duda a través de teléfono 646 439 837 y en el e-mail de contacto triatlopinedo@clubtriatloacorrecuita.com