

II ACUATLÓN DE ASPE “MÁRMOLES FORMAS”

SÁBADO 25 DE MAYO DE 2019

16:00 HORAS

Organizado por:

- Club deportivo Triaspe

Colaboran

-Ayuntamiento de Aspe
-Federación de triatlón de la Comunidad Valenciana
-Policía local, Cruz Roja y Protección Civil de Aspe

Descripción de la prueba:

El II Acuatlón escolar de Aspe “MÁRMOLES FORMAS” está adscrita al conjunto de pruebas que se celebran dentro de la fase provincial de Alicante de los XXXVII Jocs Esportius de la Comunitat Valenciana, dentro del ámbito de la Federación Valenciana de triatlón.

El II Acuatlón escolar de Aspe se celebrará el día 25 de Mayo de 2019, siendo la primera salida a las 16:00 horas. La prueba se llevará a cabo en la piscina cubierta municipal “Tomás Martínez” en su segmento de natación y por el terreno anexo y la acera de la Avenida Orihuela en su segmento de carrera a pie. El box estará ubicado dentro de la piscina de verano (anexa a la cubierta) y la meta se situará en la calle peatonal colindante a la piscina cubierta. I.

Las diferentes categorías de participación en el acuatlón escolar son:

- **Cadetes:** nacidos entre 2002, 2003 y 2004.
- **Infantiles:** nacidos entre 2005 y 2006.
- **Alevines:** nacidos entre 2007 y 2008.
- **Benjamines:** nacidos entre 2009 y 2010.
- **Multideporte (pre-benjamines):** nacidos entre 2011 y 2012.

A continuación presentamos la zona de influencia de la prueba.



Zona de influencia o celebración del II Acuatlón "Mármoles Formas"

REGLAMENTO:

1. CATEGORÍAS, DISTANCIA Y VUELTAS.

<u>CATEGORÍA</u>	<u>AÑO</u>	<u>NATACIÓN</u>	<u>CARRERA</u>	<u>VUELTAS</u>
CADETE	' %%' !" %%("n" %%)	500 m	3000 m	20 y 3
INFANTIL	' %%'* "n" %%)	300m	2000 m	12 y 2
ALEVIN	' %%' "n" %%)	200 m	1600 m	8 y 2
BENJAMIN	' %%' "n" %%)	100 m	900 m	4 y 1
MULTIDEPORTE	' %%%&"n" %%)	50 m	500 m	2 y 1

2. INSCRIPCIONES.

El número máximo de inscritos por categoría y sexo es de 36 participantes, un total de 72 por categoría, debido a que la piscina es de 25 metros y tiene 6 calles. Las inscripciones se realizarán en la página web de la Federación <https://www.triatlocv.org> en caso de deportistas federados. La fecha límite de inscripción será el miércoles 22 de Mayo de 2019. Los deportistas no federados que quieran inscribirse en las pruebas federadas deberán ponerse en contacto con la federación valenciana de triatlón y tramitar su inscripción y licencia de un día.

3. HORARIOS.

15:30; APERTURA DEL BOX

16:00; SALIDA CADETE FEMENINO	
SALIDA CADETE MASCULINO	A CONTINUACIÓN (HORA APROX. 16:30)
SALIDA INFANTIL FEMENINO	A CONTINUACIÓN (HORA APROX. 17:00)
SALIDA INFANTIL MASCULINO	A CONTINUACIÓN (HORA APROX. 17:30)
SALIDA ALEVIN FEMENINO	A CONTINUACIÓN (HORA APROX. 18:00)
SALIDA ALEVIN MASCULINO	A CONTINUACIÓN (HORA APROX. 18:20)
18:45 ENTREGA TROFEOS	
19:15; SALIDA BENJAMIN FEMENINO	
SALIDA BENJAMIN MASCULINO	A CONTINUACIÓN (HORA APROX. 19:30)
SALIDA MULTIDEPORTE FEMENINO	A CONTINUACIÓN (HORA APROX. 19:45)
SALIDA MULTIDEPORTE MASCULINO	A CONTINUACIÓN (HORA APROX. 20:00)

4 NORMATIVA.

A. La prueba estará regida por la normativa de competiciones de la FETRI.

B. La responsabilidad del control técnico de la prueba estará a cargo de la Federación de Triatlón de la Comunidad Valenciana.

C. Los participantes deben conocer y respetar el reglamento de competiciones, conocer los recorridos, obedecer las indicaciones de los oficiales, tratar al resto de deportistas, oficiales, voluntarios y espectadores con respeto e informar a un oficial si se retiran de la competición.

D. No apta para para-triatletas

E. El box se abrirá a las 15:30 horas. Existirá un control de material por categoría, pudiendo los participantes meter el material cuando el oficial o juez árbitro lo autorice, hasta 15 minutos antes del inicio de su prueba. El box se abrirá para recoger el material justo al finalizar la prueba. Existirá un box pero con 2 partes diferenciadas, una para chicos y otra para chicas.

F. Los triatletas no pueden recibir ningún tipo de ayuda externa, ni entre ellos, excepto que los oficiales de la prueba determinen lo contrario en alguna de las categorías.

G. El tiempo total de cada deportista es el que se cuenta desde el momento de dar la salida hasta el final de la competición. El tiempo empleado en transiciones forma parte del tiempo total.

H. Para el acceso a Box y control de material es imprescindible el DNI o licencia federativa con foto.

I. El segmento de natación será en piscina cubierta de 25 metros con 6 calles. Será obligatorio el uso del gorro con el dorsal único asignado a cada escolar al principio de la temporada. En el Segmento de Natación no se permite el uso del dorsal en el agua y por tanto hay que dejarlo en la transición. Si fuese necesario se pintará a los niños/as con su dorsal en el brazo y pierna (siempre a criterio de los oficiales).

J. Excepto en el primer largo de piscina, los participantes deben intentar nadar por la zona derecha de la calle, cuando no estén superando a un compañe@, para facilitar el nado del resto de triatletas.

K. En la zona de transición deberá respetarse el sentido de circulación marcado por la organización. Cada participante tendrá una cesta con su número de dorsal en el área de transición.

L. El segmento de carrera a pie será en su mayoría por tierra en la zona anexa a la piscina y será obligatorio el uso del dorsal, que deberá estar visible por delante durante todo el recorrido.

M. Habrá trofeos para los 3 primeros clasificados en categoría cadete, infantil y alevín masculino y femenino. En las categorías de benjamín y multideporte tod@as los participantes recibirán una medalla.

N. El participante deberá revisar los recorridos, al menos en el entorno próximo a la zona de transición, para la toma en consideración de las medidas propias de seguridad que deberá tener en la competición (velocidad recomendada, especiales medidas de precaución por desniveles o zonas de curvas, etc.).

O. El organizador dispondrá lo necesario para indicar las zonas donde se requieran esas medidas de seguridad por parte de los participantes, bien en la reunión informativa anterior (si la hubiera), bien publicándose en el tablón oficial de la prueba.

P. Para la inscripción en cada una de las competiciones o jornadas, la Escuela o Club, se utilizará el procedimiento de INSCRIPCIONES ON LINE, www.triatlocv.org

Q. La Conselleria de Sanidad Universal y Salud Pública prestará atención médico sanitaria a través de sus centros e instituciones sanitarias con todos los dispositivos existentes en su red pública.

PROTOCOLO DE ACTUACION: En caso de sufrir un accidente deportivo se deberá acudir en primera instancia a cualquier centro de la red pública presentando la Licencia de los Jocs Esportius de la Comunitat Valenciana. En el supuesto de la necesidad de recibir una asistencia médica posterior especializada o continuada deberán dirigirse a los centros y profesionales concertados, para ello el beneficiario deberá actuar de acuerdo con el protocolo de asistencia sanitaria que figura en nuestra página web www.jocsesportiuscv.es

La asistencia sanitaria con la LICENCIA DE JOCS cubre los entrenamientos y competiciones.

3. DESCRIPCIÓN DE SEGMENTOS POR CATEGORÍAS.

NOTA; En todas las categorías el segmento de carrera, después del tramo de enlace desde la piscina, la vuelta de carrera a pie se inicia hacia la izquierda.

<u>CATEGORÍA</u>	<u>AÑO</u>	<u>NATACIÓN</u>	<u>CARRERA</u>	<u>VUELTAS</u>
CADETE	' %%% !" %%% °n" %%%	500 m	2800 m	20 y 3

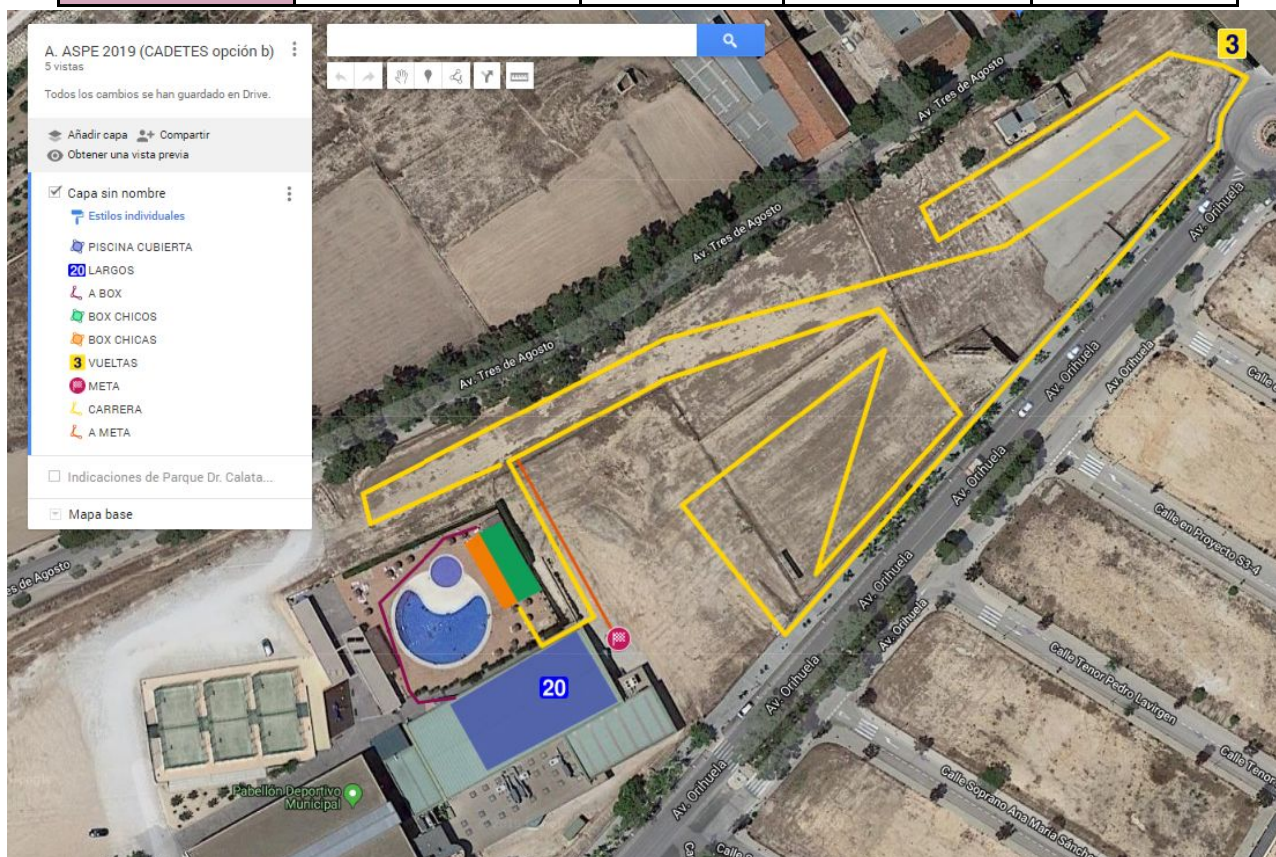

<u>CATEGORÍA</u>	<u>AÑO</u>	<u>NATACIÓN</u>	<u>CARRERA</u>	<u>VUELTAS</u>
INFANTIL	' %%% °n" %%%	300m	1900 m	12 y 2

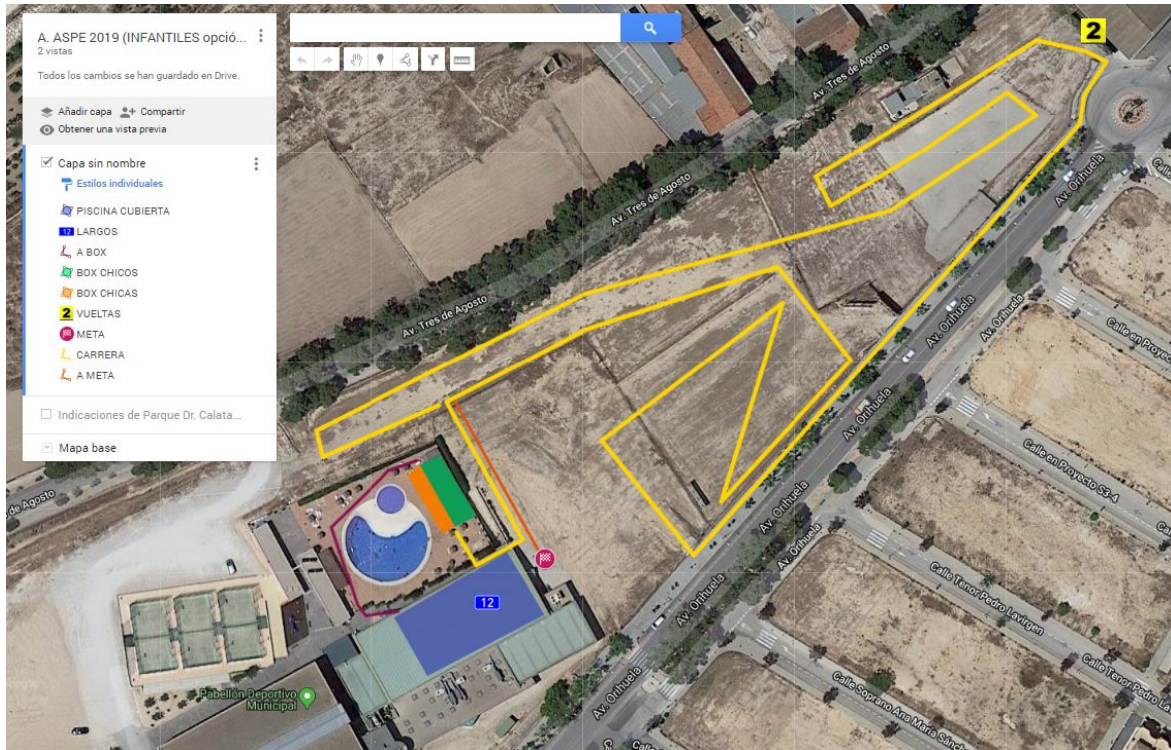

CATEGORÍA	AÑO	NATACIÓN	CARRERA	VUELTAS
ALEVIN	' %q ñ' %&	200 m	1400 m	8 y 2

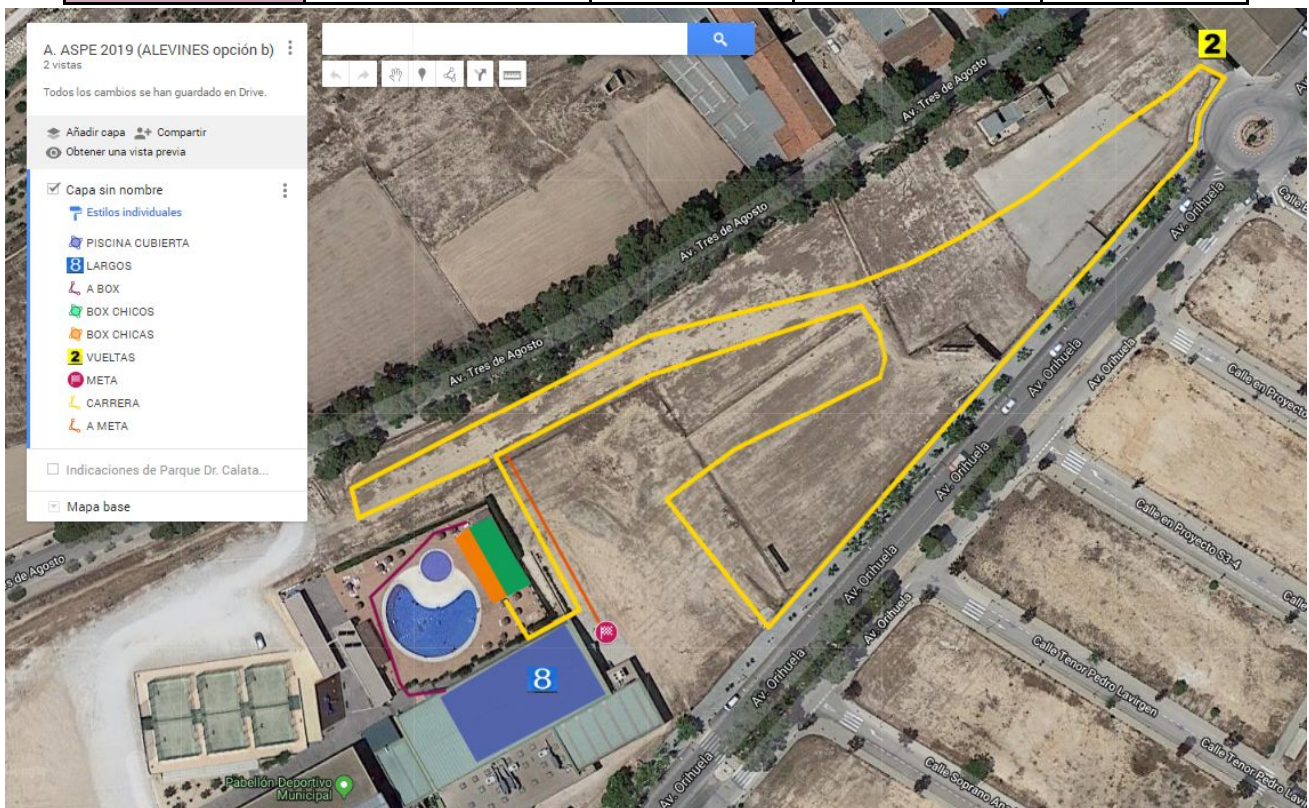

CATEGORÍA	AÑO	NATACIÓN	CARRERA	VUELTAS
BENJAMIN	' %q ñ' %&%	100 m	750 m	4 y 1

