1º duatlón escolar villa de Petrer

Domingo 25 de febrero a las 09:30

Puntuable para la fase provincial de los XXXVI de juegos deportivos de la comunidad valenciana.

Organiza: Ayuntamiento de Petrer con la colaboración club de triatlón Petrer y CAIXA PETRER OBRA SOCIAL

El ayuntamiento de Petrer y el club triatlón Petrer organizan el 1º duatlón villa de Petrer el próximo 25 de febrero de 2018.

Lugar de celebración:

1º El circuito de carrera a pie se celebrara por las calles Avda. Reina Sofia y Felipe V.

2º El circuito de bicicleta se celebrara por la calle peña del sol ida y vuelta por el mismo sitio.

Programa del día de la competición:

8:00 a 9:00 Recogida de dorsales.

8:30 a 9:15 Apertura de área de transición.

9:30 Salida de categoría cadete.

Des pues de la salida de categoría Infantil.

Des pues de la salida de categoría Alevin.

Des pues de la salida de categoría Benjamin.

Des pues de la salida de categoría Prebenjamin.

CATEGORIAS, DISTANCIAS Y VUELTAS

DUATLÓN	1°SEGMENTO	2°SEGMENTO	3°SEGMENTO
CADETE 2001/02/03	2400 m (2 vueltas)	11.700 m (3 vueltas)	1.200 m (1 vuelta)
INFANTIL 2004/05	2.000 m (2 vueltas)	7.800 m (2 vueltas)	1.000 m (1 vuelta)
ALEVIN 2006/07	1.000 m (1 vuelta)	3.900 m (1 vuelta)	500 m (1 vuelta)
BENJAMIN 2008/09	500 m (1 vuelta)	2.000 m (1 vuelta)	250 m (1 vuelta)
PREBENJAMIN 2010/11	250 m (1 vuelta)	1.000 m (1 vuelta)	125 m (1 vuelta)

INSCRIPCIONES

Las inscripciones se realizaran en la página web de la federación www.triatlocv.org y LOCALES en triesport tlf 966312605 o en tlf 627412333 Carlos

No se admitirán inscripciones ni cambios el día de la prueba. El participante, el entrenador deben de revisar las inscripciones antes del día de la prueba.

TROFEOS

HABRA MEDALLAS PARA TODOS LOS PARTICIPANTES DE BENJAMIN Y PREBENJAMIN Y TROFEOS PARA LOS TRES PRIMEROS DE CADETE , INFANTIL Y ALEVIN MASCULINO Y FEMENINO Y PRIMERO LOCAL DE CADA CATEGORIA

Los trofeos se entregaran al final de toda la prueba.

Normativa:

1. La entrega de dorsales se entregara a partir de las 8:00 y hasta 15 minutos antes de cada categoría.
2. El dorsal tendrá que estar visible por delante en la carrera a pie.
3. El circuito de carrera a pie se realizara por la Avda. Reina Sofia y Avda, Felipe V.
4. º El circuito de bicicleta se realizará por la calle peña del sol ida y vuelta paralelo al circuito terminando por el mismo sitio
5. La prueba está sujeta al reglamento de FETRI.
6. Para el control de material es necesario el DNI o la licencia federativa con foto.
7. Cada participante tendrá una cesta en el área de transición con su dorsal.
8. Estará permitido el uso de bicicleta BTT pero sin cuernos ni acoples.
9. No está permitido el uso de frenos pequeños en la parte central del manillar. Se consideran acoples.

10. con la inscripción de la prueba, se acepta y se da permiso para la autorización de imágenes y videos relacionados con la prueba. Acorde con la ley de protección de datos.

Existirá un control de material por categorías, pudiendo cada categoría meter su material en la zona de transcripción, cuando el juez árbitro lo autorice y hasta 15 minutos antes del comienzo de su prueba, abriéndose este nada mas termine la carrera anterior.

INFORMACIÓN. www.triatlocv.org o carlosnavalon2@gmail.com
TLF: 627412333 Carlos

1- VUELTA

Google Maps CIRCUITO Nº 2 BENJAMIN 500 M.

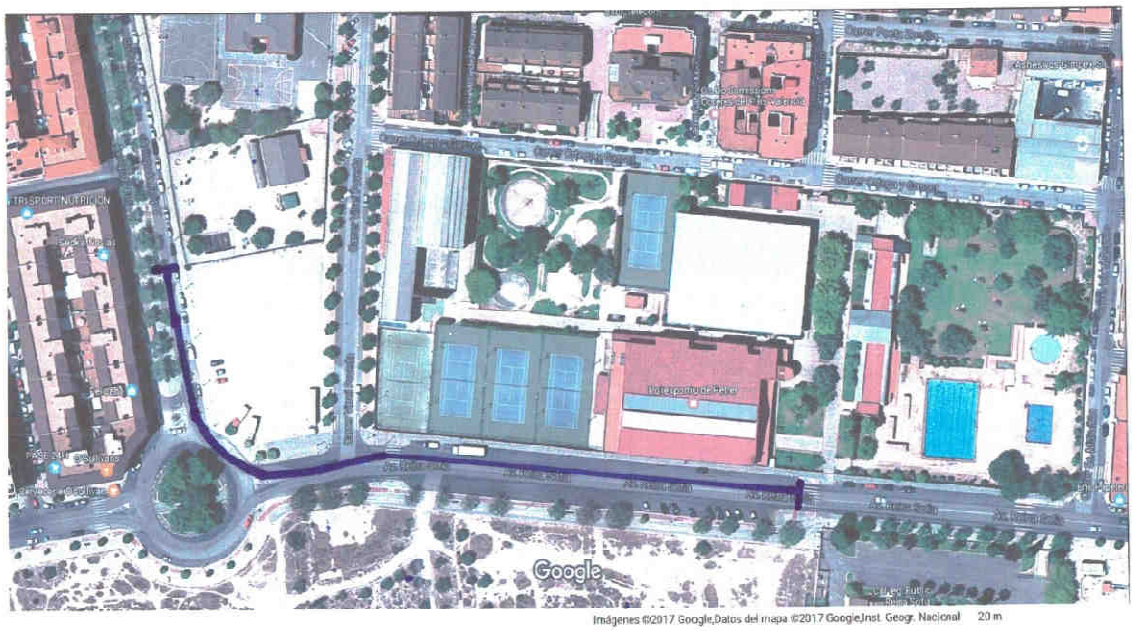

Imágenes ©2017 Google,Datos del mapa ©2017 GoogleInst. Geogr. Nacional 20 m

Sedka Novias
SALIDA
Pol. Ind. Salinetes
E-903
Petrer
Autovía de Alicante
Google
Salinetes Bajas

Google Maps CIRCUITO Nº 1 CADETE - INFANTIL - ALEVIN 1000 M.

3 VUELTAS 2 VUELTAS 1 VUELTA

Google Maps CIRCUITO Nº 3 1- VUELTA PREBENJAMIN 250 M.

Imágenes ©2017 Google,Datos del mapa ©2017 Google,Inst. Geogr. Nacional 10 m

Google Maps
TRANCISION
Polideportivo Municipal de Petrer
HABITUALMENTE
Avinguda Reina Sofia
Avinguda Reina Sofia
Avinguda Reina Sofia
Avinguda Reina Sofia
Avinguda Reina Sofia
Avinguda Reina Sofia
Google
Datos del mapa ©2018 Google,Inst. Geogr. Nacional
10 m

Google Maps CIRCUITO CADETE 2 -VUELTAS 1200 M.

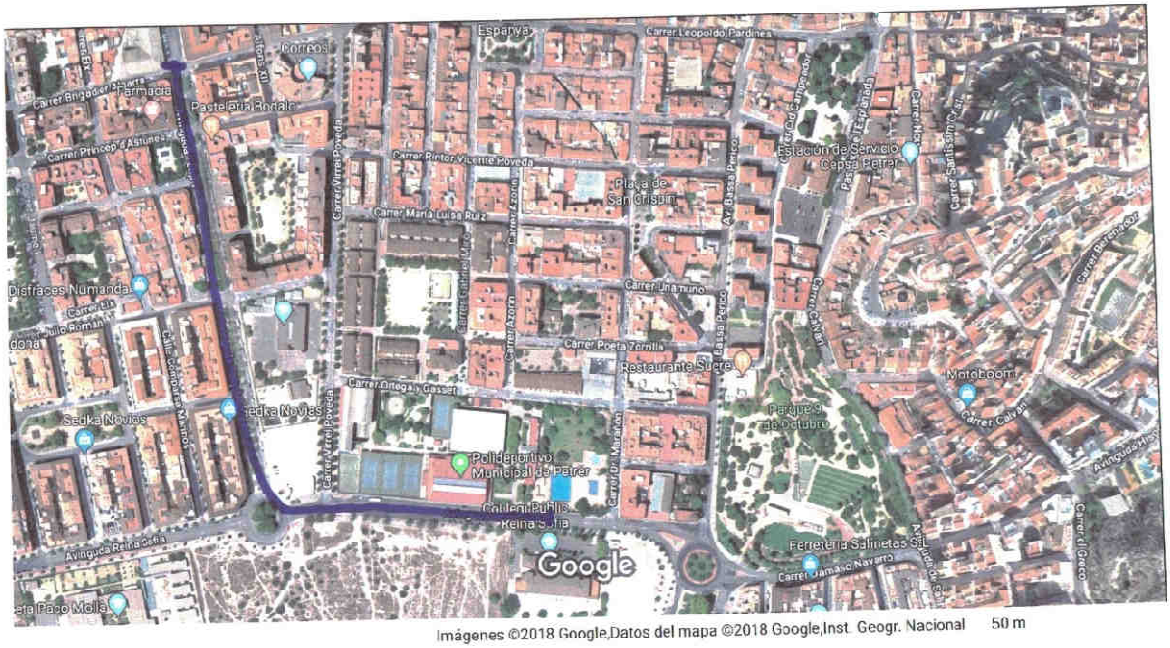

Imágenes ©2018 Google,Datos del mapa ©2018 Google,Inst. Geogr. Nacional 50 m