# DUATLON ESCOLAR BASILISCUS-BENICARLÓ

## Puntuable para RANKING AUTONÓMICO:

## *XXXVI JUEGOS DEPORTIVOS DE LA COMUNIDAD VALENCIANA*

## Sábado 28 de octubre a las 09:30h

## Ermita de San Gregorio

**REGLAMENTO PRUEBA**

- Esta prueba tiene como objetivo principal promocionar este deporte en las categorías escolares.
- Organiza la prueba el "Club Triatló Basiliscus" con la colaboración del Excmo. Ayuntamiento de Benicarló y la Federación de Triatlón de la CV.
- Prueba puntuable autonómica de los XXXVI JJDDCV
- Salidas diferencias por sexos en Categorias Cadete e Infantil.
- Participación de categorías Alevin, Benjamin y multideporte posteriormente
- Es obligatorio el uso del casco en el segmento ciclista.
- Están prohibidos todo tipo de acoples en la bicicleta.
- Está prohibido recibir ningún tipo de ayuda externa que no sea por personal autorizado por la organización.
- La prueba estará regida por el reglamento de la Federación Española de Triatlón.
- El control de material y entrada a box será de 8:30h a 9:15h para las categorías Cadete e Infantil, y hasta 15 minutos antes de la prueba para el resto de categorías.
- Los dorsales de categorías Benjamín y Multideporte se recogerán hasta la hora de entrada en box.
- Para entrar en el área de transición, se realizará el control de material, se comprobará que se lleve puesto el dorsal de carrera con portadorsal que traera el participante, el dorsal, la bici con su dorsal, el casco ajustado y deberá presentar el DNI o Licencia Federativa.
- La responsabilidad del control técnico de la prueba es de los oficiales de triatlón y para todos los puntos no recogidos en el presente reglamento, se estará lo dispuesto en el Reglamento de la Federación Española de Triatlón.
- Asimismo, la normativa de participación y licencias, se regirá según lo dispuesto por el "Consell Valencià de l'Esport".

## HORARIOS, CATEGORIAS y DISTANCIAS

| categorías | Años de nacimiento | Horario APROX | pie | bici | pie |
|---|---|---|---|---|---|
| **Cadetes**<br>**Masculino**<br>**Femenino** | 2001, 2002 Y 2003 | 09:30 h<br>10:10 h | 2600 mts<br>**2 vueltas** | 6,7 Km.<br>**1 vuelta** | 1400 mts<br>**1 vueltas** |
| **Infantiles**<br>**Masculino**<br>**Femenino** | 2004 y 2005 | 10:50 h<br>11:40 h | 1350 mts<br>**1 vuelta** | 5,7 Km.<br>**1 vuelta** | 800 mts<br>**1 vueltas** |
| **Alevines** | 2006 y 2007 | 12:20 h | 850 mts<br>**1 vuelta** | 3600 m.<br>**2 vueltas** | 500 mts<br>**1 vuelta** |
| **Benjamines** | 2008 y 2009 | 12:50 h | 500 mts<br>**1 vuelta** | 1350 m.<br>**1 vuelta** | 300 mts<br>**1 vuelta** |
| **Multideporte** | 2010 y 2011 | 13:15 h | 250 mts<br>**1vueltas** | 500 m.<br>**1 vuelta** | 160 mts<br>**1 vuelta** |

## LUGAR DE CELEBRACION

1. Salida y meta, entrega de dorsales en Ermita San Gregorio (Benicarlo).
2. Avituallamiento de Bici en punto más alto.
3. Carrera a pie en el último segmento de meta.
4. Parking y zonas de estacionamiento a pie de carrera.

## INSCRIPCIONES A LA PRUEBA

1. Se realizaran de forma exclusiva a través de www.triatlocv.org, apartado “INSCRIPCIONES ON LINE”
2. El plazo límite de inscripción será hasta el día 25 de noviembre.

   No podrán inscribirse el mismo día de la prueba.

3. Información en web www.triatlobasiliscus.com y email club triatlobasiliscus@gmail.com
4. La lista de inscritos podrá consultarse en : www.triatlocv.org
5. Limitado a 300 participantes.

## TROFEOS

1. Trofeo a los 3 primeros clasificados de cada categoría
2. Medalla a todas los participantes Benjamin y multideporte.

## CIRCUITOS

SALIDA Y META
Se trata de la ermita de San Gregorio, de la que se desconoce el momento de su construcción; la imagen de San Gregorio es una talla de madera policromada, probablemente del primer tercio del siglo XVI.
www.triatlobasiliscus.com

BOXES

## CADETES RUN 1 SECTOR, 2 VUELTAS=2600m

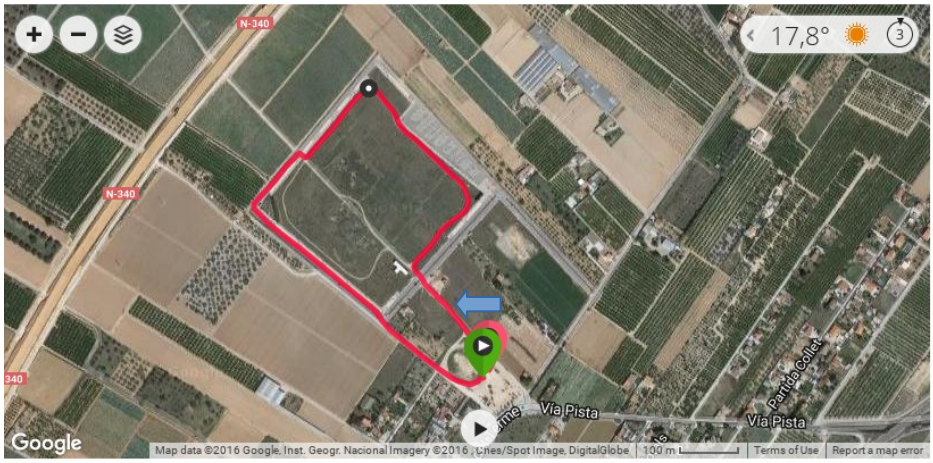


1,35 km
Distancia

14,6 km/h
Velocidad media

14 C
Calorías

Todas las estadísticas

Notas

Añadir un cor

## CADETES BBT 2 SECTOR, 1 VUELTA 6740m

6,74 km
Distancia

17,2 km/h
Velocidad media

95 C
Calorías

Todas las estadísticas

Notas

## CADETES RUN 3 SECTOR, 1 VUELTA 1340m

1,34 km
Distancia

13,3 km/h
Velocidad media

10 C
Calorías

Todas las estadísticas

Notas

Añadir un co

## INFANTIL RUN 1 SECTOR, 1 VUELTA 1350m

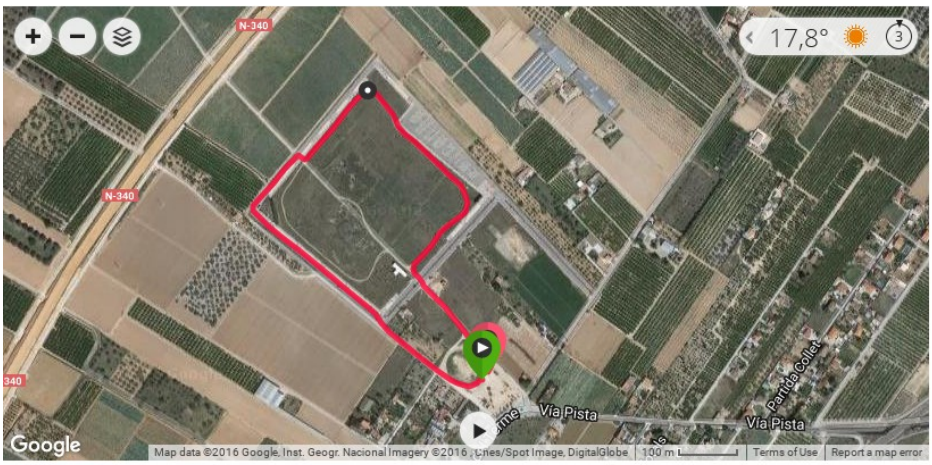


1,35 km
Distancia

14,6 km/h
Velocidad media

14 C
Calorías

Todas las estadísticas

Notas

Añadir un cor

## INFANTIL BTT 2 SECTOR, 1 VUELTA 5730m

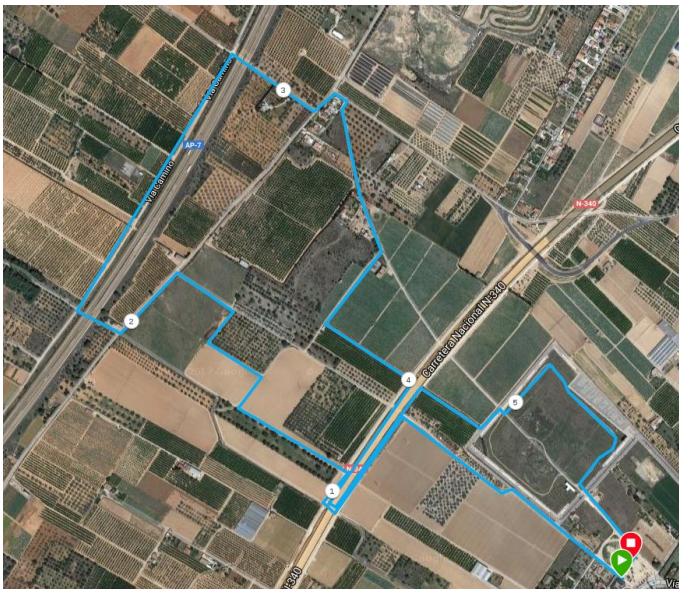


## INFANTIL RUN 3 SECTOR, 1 VUELTA 800m

0,81 km
Distancia

11,6 km/
Velocidad media

6 C
Calorías

Todas las estad

Notas

Añadir

## ALEVIN RUN 1 SECTOR, 1 VUELTA 850m

0,85 km
Distancia

15,4 km/h
Velocidad media

7 C
Calorías

Todas las estadísticas

Notas

Añadir un comen

## ALEVIN BTT 2 SECTOR, 2 VUELTAS=3600m

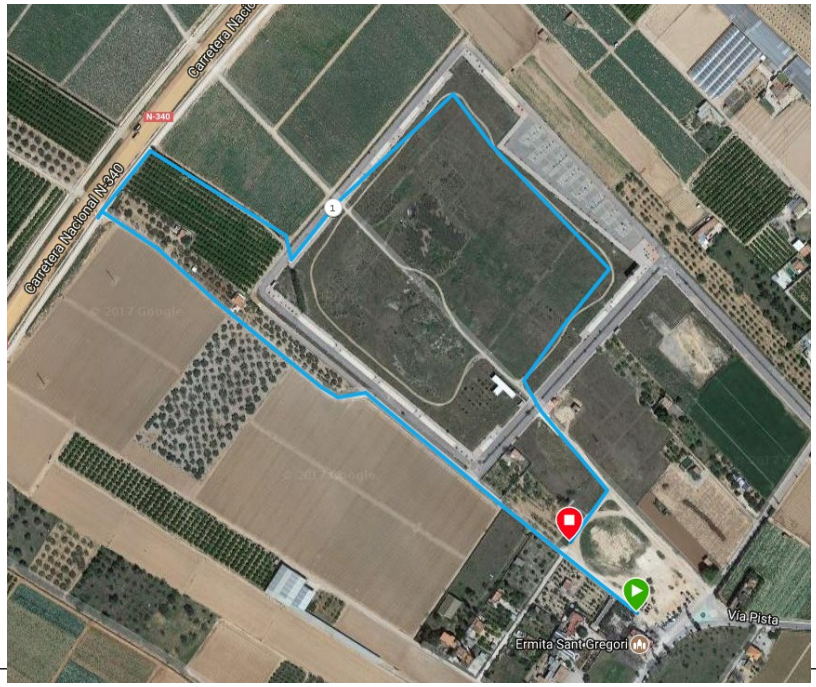


## ALEVIN
## RUN 3 SECTOR, 1 VUELTA 440m

0,44 km
Distancia

13,3 km/h
Velocidad media

4 C
Calorías

Todas las estadist

Notas

Añadir u

## BENJAMIN RUN 1 SECTOR, 1 VUELTA 510m

## BENJAMIN BTT 2 SECTOR, 1 VUELTA 1350m

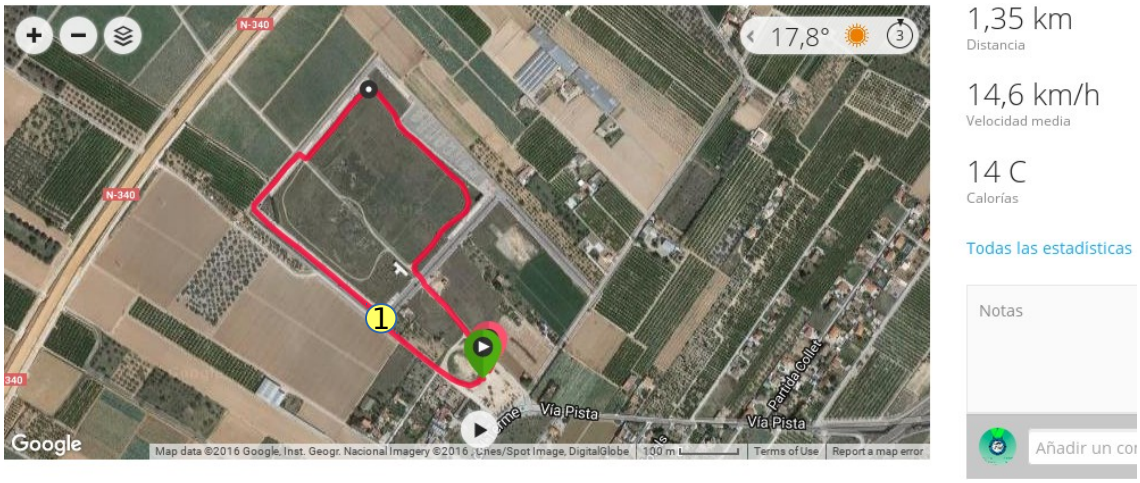


## BENJAMIN RUN 3 SECTOR, 1 VUELTA 280m

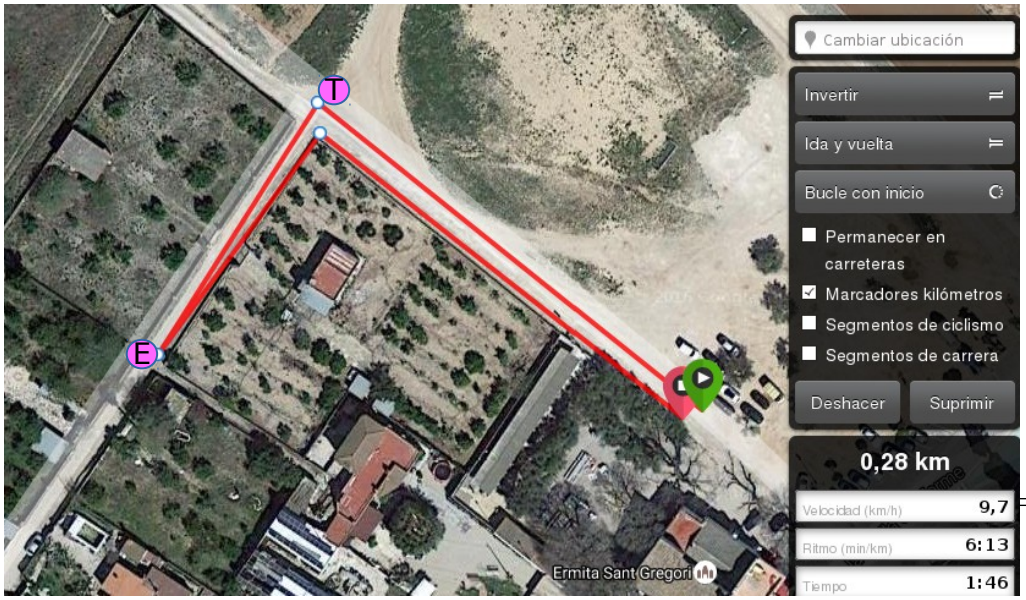

## MULTIDEPORTE RUN 1 SECTOR, 1 VUELTA 250m

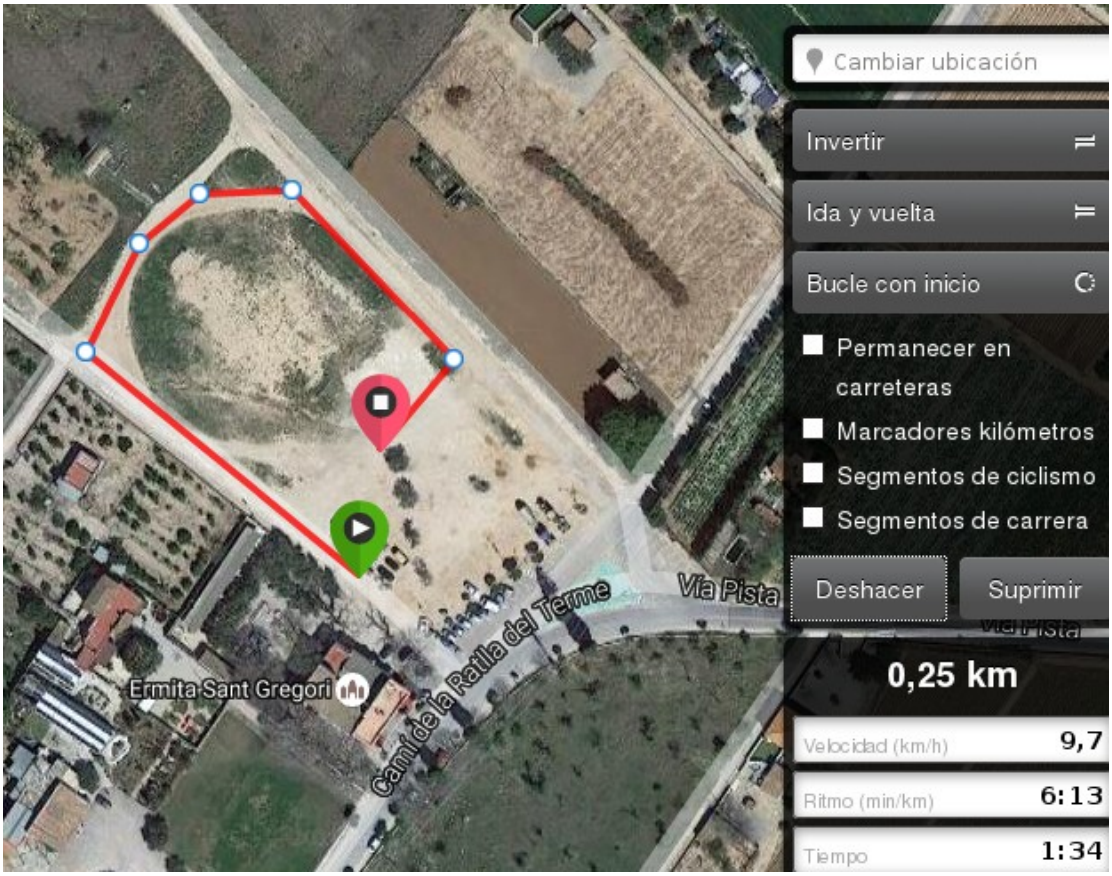


## MULTIDEPORTE BTT 2 SECTOR, 1 VUELTA 510m

## MULTIDEPORTE RUN 3 SECTOR, 1 VUELTA 160m

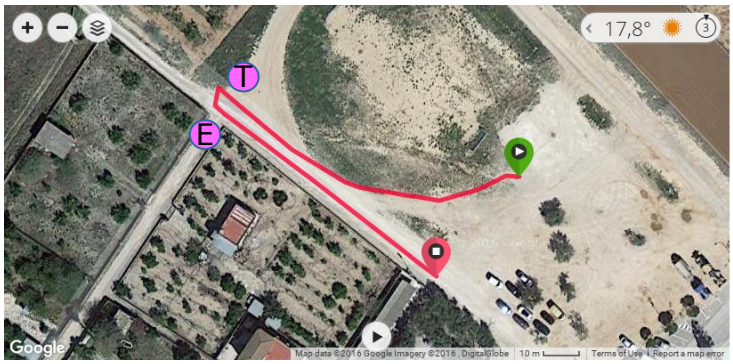


0,16 km
Distancia

0:48,0
Tiempo

12,3 km/h
Velocidad media

0 m
Ganancia de altur

2 C
Calorías

Todas las estadísticas

Notas

Añadir un comentario.

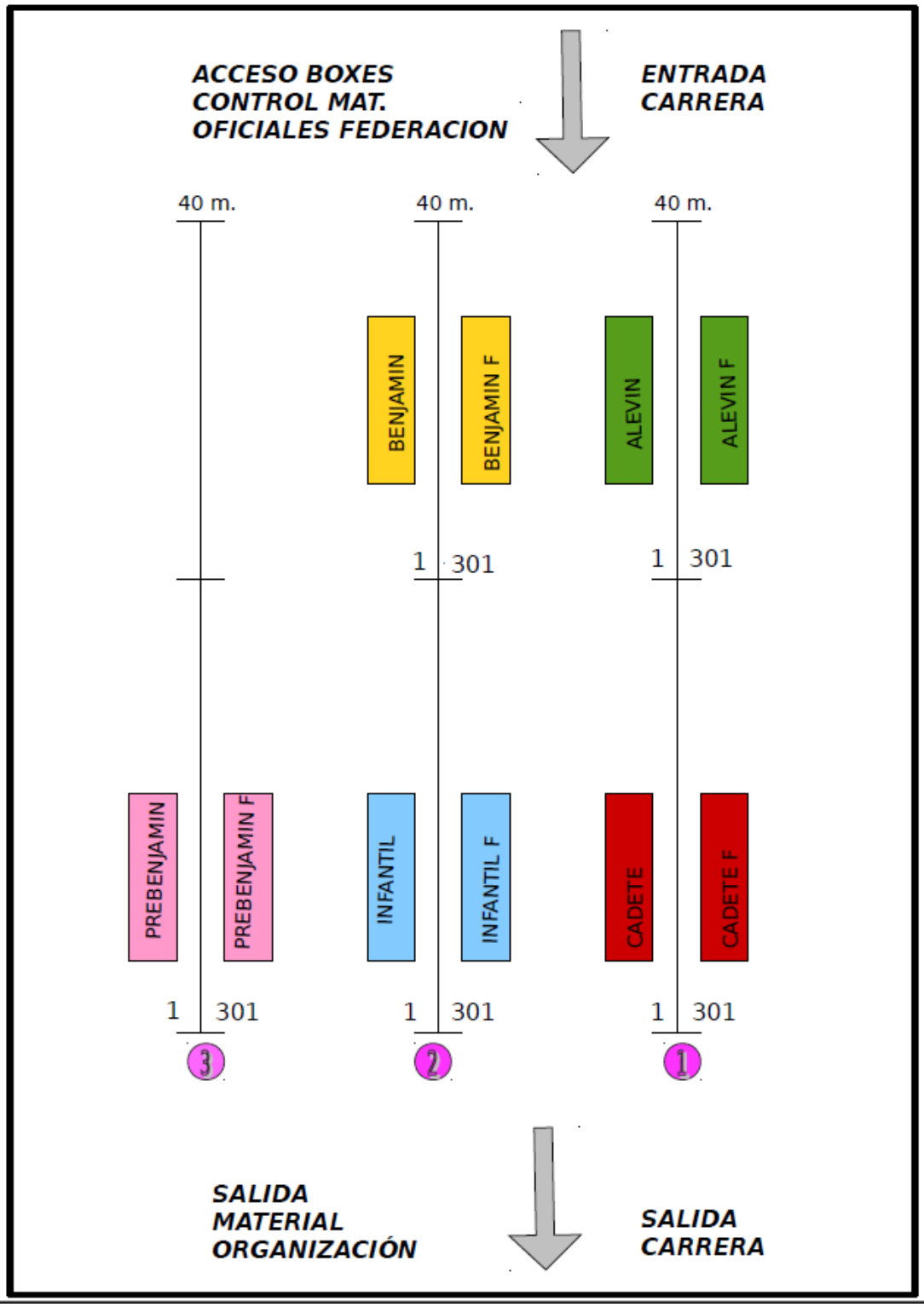
ACCESO BOXES
CONTROL MAT.
OFICIALES FEDERACION
ENTRADA
CARRERA
40 m.
40 m.
40 m.
BENJAMIN
BENJAMIN F
ALEVIN
ALEVIN F
1
301
1
301
PREBENJAMIN
PREBENJAMIN F
INFANTIL
INFANTIL F
CADETE
CADETE F
1
301
1
301
1
301
3
2
1
SALIDA
MATERIAL
ORGANIZACIÓN
SALIDA
CARRERA