

TRIATLÓ VALÈNCIA

Platja Malva-rosa

CLUB TRIATLÓ A CORRE-CUITA

PRUEBA DE LLIGA DE CLUBS
1º DIVISIÓ Y PROMOCIÓ

PRUEBA OPEN

Domingo 2 de junio de 2024, 8:15 horas
Platja de la Malva-rosa.

DISTANCIA SPRINT

750 m natació + 18,5 Km ciclismo + 5 km carrera a pie

Organizado por:

CLUB TRIATLÓ

A CORRE-CUITA

REGLAMENTO PRUEBA

1. Todo participante por el hecho de tomar parte en esta prueba acepta este reglamento.
2. El número máximo de participantes está limitado a 800 participantes en modalidad Sprint.
3. La responsabilidad del control técnico de la prueba estará a cargo de la Federación de Triatlón de la Comunidad Valenciana. La prueba se acoge al reglamento de la Federación Española de Triatlón (FETRI) en todo lo no previsto en el presente reglamento.
4. El organizador de la prueba es el Club Triatló A Corre-cuita. (CIF: G98318397).
5. La organización se reserva el derecho de modificar el presente reglamento antes de la celebración de la prueba, así como la suspensión de la prueba por motivos ajenos a esta, de lo cual se dará la información suficiente con antelación.
6. Es obligatorio el uso del casco homologado mientras se esté en contacto con la bici. Sólo están permitidas las bicicletas de carretera con manillares de curva tradicional, correctamente taponados, y sin ningún tipo de acople, las bicicletas contrarreloj no están permitidas.
7. Los y las participantes deberán llevar el DORSAL ÚNICO, facilitado por la FTCV sin ningún tipo de manipulación de estos. Para los no federados y federados fuera de la comunidad, se lo facilitará la organización.
8. Apta para Paratriatlón. En caso de ser PTWC1, PTWC2 y PTS8, contactar con el organizador previamente.
9. En la entrada al área de transición se tendrá que presentar el DNI o licencia federativa con foto. Además, y para facilitar el acceso, se recuerda que se debe llevar el chip, los dorsales, y el casco puesto y abrochado. No será posible la acreditación de identidad por parte de otra persona. A la salida para retirar el material será necesario mostrar el dorsal.
10. Los/las participantes se comprometen a respetar las normas de la competición, cumplir el reglamento de la Federación Española de Triatlón (FETRI) y conocer el circuito.
11. El organizador advierte a los/las participantes de los riesgos derivados de su participación, y estos/as se comprometen a seguir la propuesta de medidas de seguridad informadas por el organizador, según lo indicado en el apartado específico del reglamento de esta competición.
12. Habrá un tiempo de corte en el segmento de natación que será de 25 min. Habrá tiempo de corte en el segmento ciclista, todo participante que no consiga llegar a la segunda transición (primer segmento + transición 1 + segundo segmento), en 80 min. no se le permitirá seguir en la prueba.

13. Al realizar la inscripción el/la triatleta exonera a la organización de cualquier responsabilidad por robo/pérdida del material que va a utilizar en la prueba, ya que el participante es el único responsable en velar por sus pertenencias y mantener todo su equipo bajo su supervisión y custodia.

14. El/la participante deberá revisar los recorridos, al menos en el entorno próximo a la zona de transición, para la toma en consideración de las medidas propias de seguridad que deberá tener durante la competición (velocidad recomendada, especiales medidas de precaución por desniveles o zonas de curvas, etc.).

El **organizador** dispondrá lo necesario para indicar las zonas donde se requieran esas medidas de seguridad por parte de los participantes, bien en el video informativo accesible en la web del organizador clubtriatloacorrecuita.com

RECLAMACIONES Y APELACIONES

Consultar procedimiento de reclamaciones y apelaciones en el [Reglamento de Competiciones de Triatlón vigente](#).

SEGUROS

El seguro de accidentes de los y las participantes viene cubierto por el seguro de la licencia federativa, estando este contratado por la Federación de Triatlón de la Comunidad Valenciana.

LUGAR DE CELEBRACIÓN

1. Salida y meta en el paseo marítimo contiguo donde se inicia la calle José Ballester Gozalvo, nº32, cruce con calle Font d'Encarrós. Ver [ubicación](#)
2. Box y transición en el mismo parking.
3. Avituallamiento en la carrera a pie y en meta.
4. La zona de recepción, entrega de premios se efectuará en la zona 0, en el paseo marítimo a la altura del Bibliomar.
5. El obsequio (bolsa del corredor) se entregará al finalizar la prueba, antes de acceder al avituallamiento post-meta.
6. Parking, en la zona (paseo marítimo) diferentes lugares para el aparcamiento.
7. El servicio de guardarropía se ubicará junto al área de transición (especial atención a objetos que no puedan soportar altas temperaturas ya que las mochilas se quedarán en una zona donde les dará el sol).
8. No hay servicio de duchas.

INSCRIPCIONES A LA PRUEBA Y CHIPS

1. Se realizarán de forma exclusiva a través de www.triatlocv.org apartado "[Inscríbete](#)", en **TRITLÓ VALÈNCIA – PLATJA DE LA MALVA-ROSA**.

2. El plazo límite de inscripción será hasta el martes 28 de mayo las 16h59, por riguroso orden de inscripción o hasta finalización de plazas permitidas.

3. Sistema de inscripción:

- **Del 25 de abril a las 17h00 al 9 de mayo de 2024 a las 16h59, 35€** (+ gastos plataforma RTS)
 - **Clubes de primera división**, con posibilidad de inscribir entre 3 y 6 participantes en categoría femenina y entre 5 y 10 en categoría masculina.
 - **Clubes de promoción**, con posibilidad de inscribir entre 3 y 6 participantes en categoría femenina y entre 5 y 10 en categoría masculina.
- **Del 9 de mayo de 2024 a las 17h00 al 23 de mayo de 2024 a las 16h59, 35€** (+ gastos plataforma RTS)
 - **Triatletas Open:**
 - a partir del 11º chico y la 7ª chica de los clubes de 1ª y promoción.
 - triatletas de clubes que no disputan Liga
 - triatletas no federados/as o federados/as en otras comunidades (+13€ licencia federativa de un día + 5€ alquiler del chip)
- **Del 23 de mayo a las 17h00, al 28 de mayo a las 16h59, 39€** (+ gastos RTS)
 - Todos/as los/las triatletas
 - No federados (+13€ licencia federativa de un día + 5€ alquiler del chip)

4. El último día para cambios en las alineaciones de Liga será el martes 28 de mayo a las 23h59. Los cambios se solicitarán al correo inscripciones@triatlocv.org

5. No se realizarán inscripciones el día de la prueba.

6. La lista de inscritos podrá consultarse en: www.triatlocv.org

7. Fecha límite para la solicitar la devolución de la inscripción (incluidas las sobrantes de las inscripciones conjuntas): viernes 17 de mayo a inscripciones@triatlocv.org (**OBLIGATORIO SOLICITARLA**). En caso de cancelación de toda la inscripción conjunta, o de cancelación individual (de las obtenidas en el plazo de ampliación) la devolución del importe se realizará descontando los gastos de gestión de la cancelación (2,5€).

8. Los/las federados/as en triatlón en la CV utilizarán su chip TimingSense en propiedad (**OBLIGATORIO COMPRARLO ANTICIPADAMENTE EN LA TIENDA ON LINE**) mientras que los/las no federados/as y federados/as en otras CCAA recogerán los suyos de alquiler (5€ incorporados a la inscripción) el mismo día de la prueba.

HORARIOS

- **Sábado 01/06/24**
17h00-20h00 Entrega de dorsales NO federados/as y Federados/as fuera CV en la zona 0, Bibliomar.

- **Domingo 02/06/24**
 - 7h00-8h00** Entrega dorsales. Se ruega acudir el sábado.
 - 7h00** Apertura de área de transición y control de material.
 - 8h00** Cierre de área de transición.

 - 8h10** Cámara de llamada chicos.
 - 8h15** **Salida Masculina 1ª división**
 - 8h20** **Salida Masculina Promoción**

 - 8h30** Cámara de llamadas chicas
 - 8h35** **Salida Femenina 1ª división**
 - 8h40** **Salida Femenina Promoción**

 - 9h00** **Salida Masculina Open**
 - 9h10** **Salida Femenina Open**

Es MUY importante que los clubs informen a sus triatletas si están en la salida correspondiente a su división o en la salida open.

TROFEOS

Trofeos de la Lliga de Clubs Caixa Popular a los 3 primeros clubes masculinos y femeninos clasificados en la prueba de 1ª División, y Promoción.

Trofeos en categoría OPEN a los 3 primeros/as clasificados/as masculinos y femeninos.

Se realizará la entrega al finalizar la prueba.

RECORRIDOS

Natación

El/la nadador/a irá hacia la boya al sur (boya amarilla del canal de nado) que tomará por su derecha, realizará viraje hacia boya roja que dejará a la izquierda para seguir hacia la segunda boya roja, que también dejará a su izquierda para dirigirse hacia boya amarilla, que tomará por su derecha, para finalmente dirigirse hacia arco de salida en la playa.



A CORRE-CUITA

Transición

El/la participante saldrá del agua y se dirigirá hacia el área de transición situada en la calle José Ballester Gozalvo (línea morada).



Ciclismo:

Saliendo del box, hacia el norte se inicia el circuito de ciclismo representado en el plano en color amarillo, siendo un circuito de 18,5km a 2 vueltas.

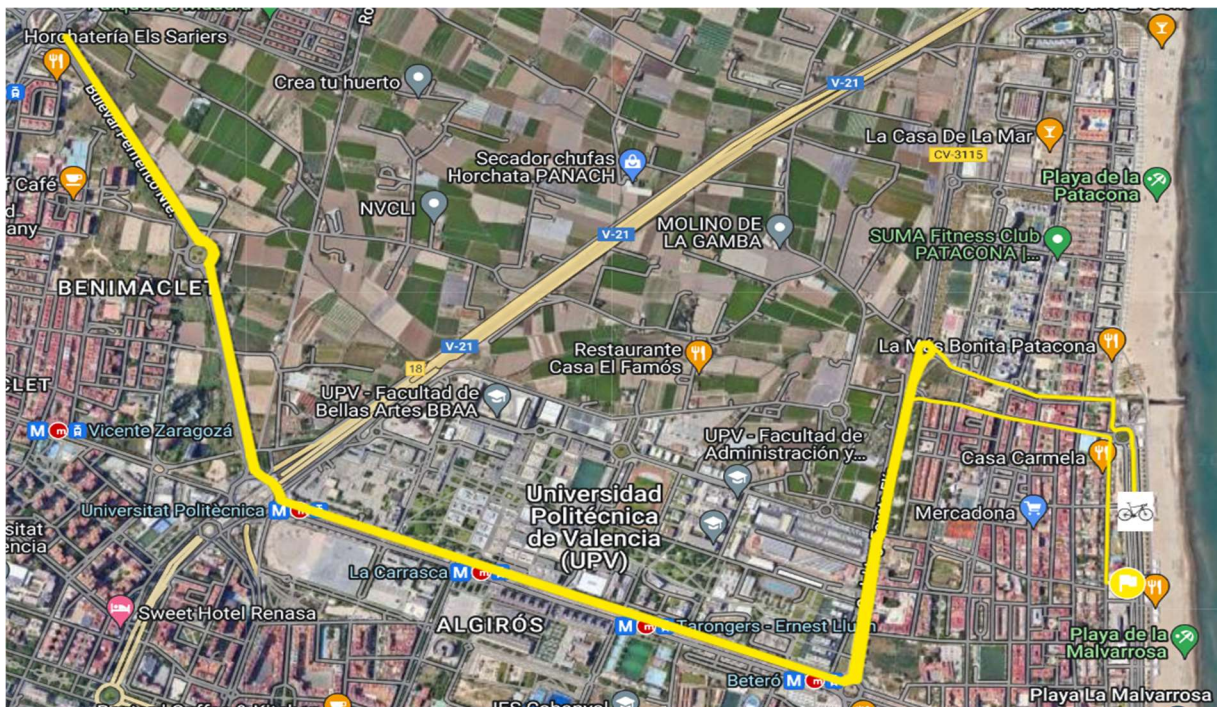

El circuito seguirá el siguiente itinerario:

- El punto de montaje se hará en la calle José Ballester Gozalvo e irá hasta el final del mismo.
- Se tomará la rotonda al final de calle José Ballester Gozalvo para seguir en recto e incorporarse a la calle Arnaldo Vilanova.
- La calle Arnaldo Vilanova se recorrerá en sentido contrario al tráfico (sentido ingles).
- Se llega al final de Arnaldo Vilanova y se toma la rotonda realizando un giro de 45° hacia la calle Ingeniero Fausto Elio.
- La calle Fausto Elio ya se realiza en sentido habitual del tráfico.
- Al llegar a la Avda Tarongers **giro a la derecha de 90°**.
- Se continúa por dicha calle para llegar a la Rotonda del Mirador.
- Se continúa por el bulevard norte hasta la rotonda de Alboraya donde se hará un giro de 180° para realizar el camino inverso.
- Se vuelve hacia la Avda Tarongers en sentido inverso con vallas en el lado derecho y pivotes en el izquierdo para delimitar el sentido de marcha.
- Al llegar a rotonda de Tanatorio se gira 90° a la izquierda para tomar la calle Fausto Elio. Se continúa hasta la rotonda.
- En la rotonda, se completa la misma para volver a hacer el circuito, al que habrá que realizar 2 vueltas en total.

- Tras realizar la segunda vuelta, a la altura de la Calle Menizabal (antes de llegar a la rotonda de la vuelta) se realiza **giro de 90° a la derecha** para incorporarse en dicha calle.
- Al final de la misma se llega a la rotonda que está en la Calle Isabel de Villena, para descender por ella hasta la Calle Vicente la Roda donde se realiza un giro de 90° a la izquierda para encontrarse con el pie a tierra.

Puntos clave del ciclismo:

Vuelta:

Rotonda Calle Arnau de Vilanova y Calle Ing. Fausto Elio.

Hay que prestar atención ya que es el punto donde coinciden aquellos que se incorporan al circuito desde el área de transición y los que inician la segunda vuelta.

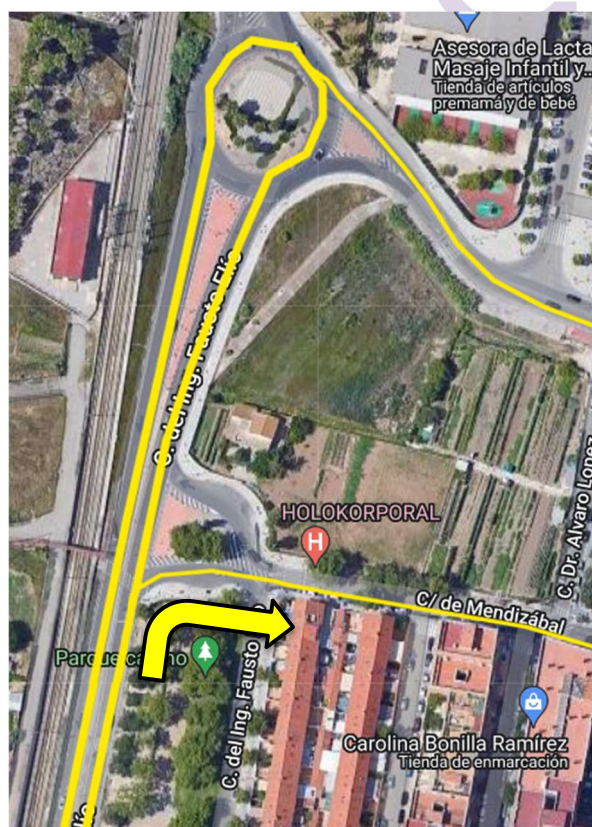
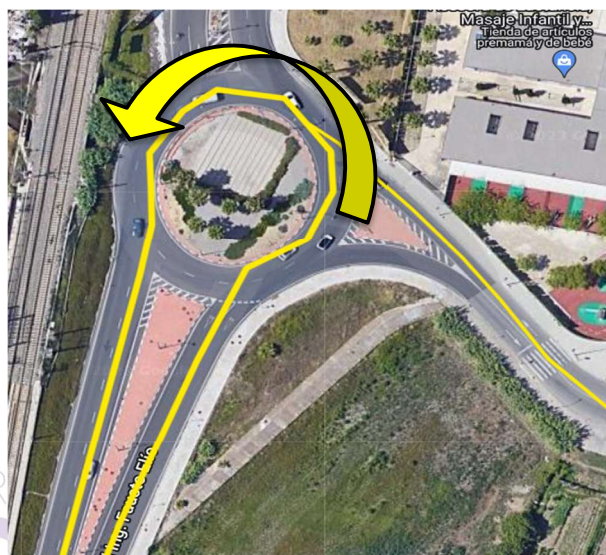

Desvío hacia Área de Transición:

En la segunda vuelta: Giro a la derecha por calle Mendizabal (200m antes de la rotonda) para dirigirse hacia el área de transición.

Carrera a pie



El circuito de carrera a pie se realiza desde el área de transición por el paseo marítimo.

Enlace desde el box hasta el circuito, de 270m por el carril bici.

Circuito de 2,3km, por el paseo marítimo, al que habrá que darle **2 vueltas**.

Recta de meta de 130m.



Meta y avituallamiento post meta:

Habrà una zona habilitada para el post meta donde poder compartir la experiencia, refrescarse y recuperarse.

Contacto:

info@clubtriatloacorrecuita.com

[Tel: 605 317 167](tel:605317167) // [646 439 837](tel:646439837)